

*Festa Major*

*8, 9 i 10 de juny de 2018*

*Bel*





**Especialidades en cocina regional  
y carnes**

**Menús especiales por encargo**

**Felices Fiestas**

Calle Mayor, 29 12512 BEL Telf. 682 526 661  
Telf. 609 403 079

## Salutació del President

Belencs i Belenques, tornem a apropar-nos a les Festes Majors del nostre poble, que des de l'associació Amics de Bel estem preparant amb molta il·lusió.

Al llarg de l'any son moltes les activitats que es preparen amb l'ajut dels veïns i simpatitzants del poble, Reis Mags, Sant Antoni, Sant Jaume, Festa de l'ereta, Festa de les dones, exposicions, excursions i moltes coses mes.

Bel es un poble viu, molt emprenedor i amb ganes cada cop de superar-se, en aquestes Festes Majors hem preparat novetats i activitats populars, al carrer, per participar tothom.

Donar les gràcies a tots per fer de Bel un gran poble, molt bonic i en el que es respira molta pau.

Des de l'Associació Amics de Bel, us volem fer partícips de les nostres Festes Majors. Us invitem a acudir, xalar i entre tots fem poble.

Benvinguts a BEL

EL PRESIDENT

Joaquin Sabater Guimerà



L'ANTIC MOLÍ  
Restaurant

Casat a L'Antic Molí, tu digues si, i nosaltres fem la resta

Restaurant L'Antic Molí  
Carretera La Sénia - Ulldecona, Km. 10. 43550 - Ulldecona, Tarragona  
Tlf. 977.570.893 / 661.535.187



## ELECTRICITAD

JOAQUIM MESEGUER QUEROL

Reparacions - Instal·lacions Elèctriques - Fontaneria

DOCTOR PRADES, 25 - TELÈFON 977 57 13 80 - MOVIL 689 13 24 71  
12511 ROSELL (Castelló)

Cafeteria  
Restaurant



Hotel Rural  
Restaurant

c/ Abaix, 15  
Tels. 977 57 14 35 · 640 28 46 49  
12511 ROSELL (Castelló)

# SOCIETAT DE CAÇADORS

## SANT JAUMIE DE BEL

Desitja a tots  
els seus socis i visitants

**Bones Festes!**

### Salutació del Pregoner

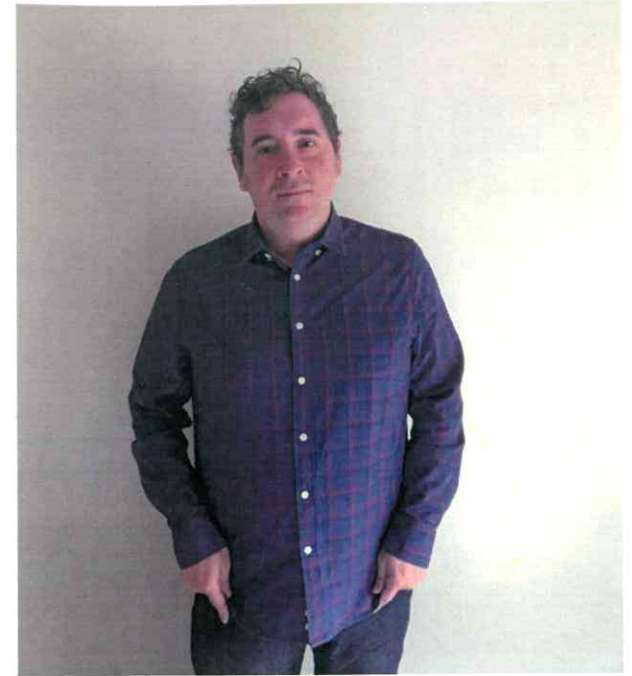

Benvolguts amics de Bel,

Un any més estem a les portes de la nostra festa major de l'Ascensió, dies que compartim amb molta alegria tots els que estimem el poble. Són dies per gaudir de les moltes activitats que amb esforç i il·lusió prepara l'Associació Amics de Bel, per compartir un any més moments únics i per fer créixer encara més les ganes de seguir millorant un poble i una gent que se'l mereix.

Aprofito per donar les gràcies a l'Associació Amics de Bel l'oportunitat que em dona de fer el pregó d'aquest any 2018, i desitjar un any més, que aquestes festes major siguin un cop més inoblidables per a veïns i visitants del nostre poble.

Molt bones festes!!!

Fredi Verge Sabater

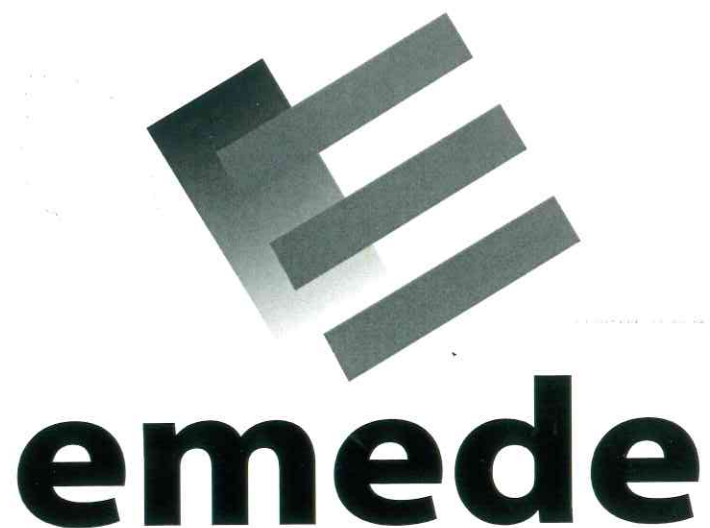

## **M.D. Mobles, S.L.**

c/ Xile, 8 apartat 74  
43560 **La Sénia** (Tarragona)

Fàbrica: Ctra. La Sénia - Rossell, km. 1,5  
12599 **Les Cases del Riu** (Castelló)

Tel. 977 71 39 17 - Fax 977 57 01 38

[www.mdmobles.com](http://www.mdmobles.com)  
e-mail: [info@mdmobles.com](mailto:info@mdmobles.com)

*INSTAL.LACIONS INDUSTRIALS*

# **GISBERT - BONET**

- ◆ MANTENIMENTS
- ◆ ELECTRICITAT
- ◆ CALEFACCIÓ I CLIMATITZACIÓ



**C/ Papa Luna, 21 LA SÉNIA**

**Tel. i Fax 977 57 52 11**

**Mòbil 676 960 973**

**Mòbil 676 960 972**

**E-mail: [instalgb@lasenia.net](mailto:instalgb@lasenia.net)**

**[www.telefonica.net/web/  
gisbert-bonet/](http://www.telefonica.net/web/gisbert-bonet/)**

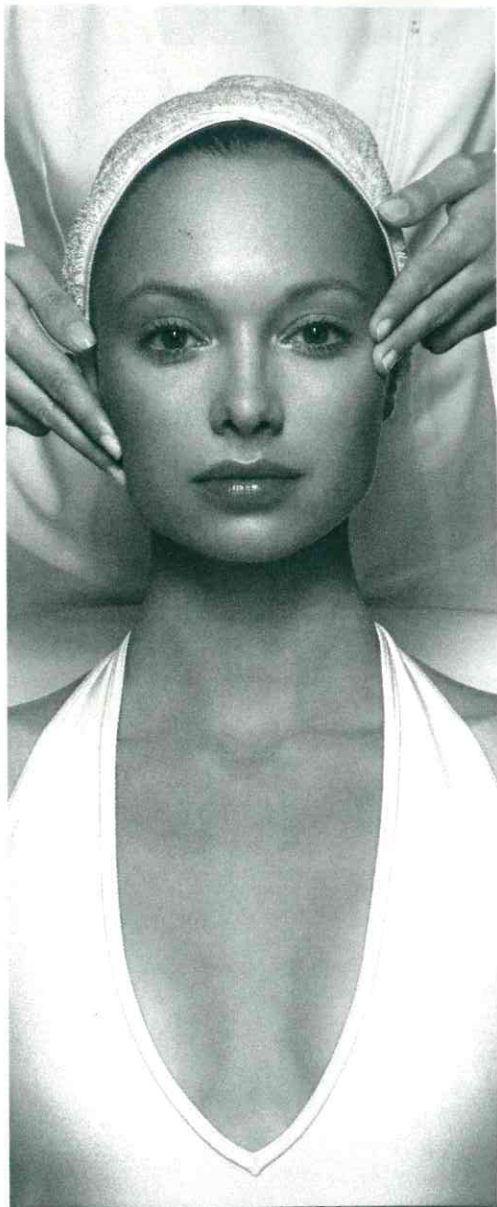

US DESITGEM  
**BONES FESTES**



+20 anys cuidant-te

**Centre d'Estètica**  
**vanessa**

#### Novetat

#### Micropigmentació facial

Tècniques avançades, celles, llavi i eye-liner (ulls). Sistema garantit al 100%

#### Ofertes

Solàrium  
10 sessions

**25€**

Tractaments facials  
amb neteja inclosa

des de **40€**

Làser i fotodepil·lació mèdica  
(no juguis amb la teva pell)

des de **20€**

#### Altres serveis

Bronzejat instantani amb canya de sucre

Esmaltat permanent de mans i peus

Tint de celles i pestanyes

Permanent de pestanyes

Maquillatges

Depil·lació amb cera tèbia i freda

Massatges amb partícules d'or blanc i aromateràpia

Plataforma vibratòria

Pressoteràpia mèdica

Venda de productes ...

☎ **977 71 31 55**

☎ **655 16 35 55**

Carrer del Mig, 11 - La Sénia

# Portadores de Bandes



**Anna**  
**Viola Valls**



**Iria**  
**Balada Bellviure**



**Dr. Prades, 20 12511 ROSSELL (Castelló)**

**Telf.: 977 57 10 38**

**Panaderia & Bolleria**  
**NEUS**  
JOSE E. FORNOS

C/ Ramón y Cajal, 14 · 977 71 39 24  
12510 - SAN RAFAEL DEL RIO  
C/ Carles I, 6 - LA SÉNIA

# tobisaMUEBLES

Ctra. Benifassà s/n

43560 La Sénia Tarragona

T 977 71 38 70 F 977 57 01 14

comercial@tobisamuebles.com

www.tobisamuebles.com

FORN DE PA

Isabel

C/. Carmen, 41 - Tel. 977 713123

LA SENIA



Les Sorts

R E S T A U R A N T

BONES FESTES

Ctra. Vinaròs, 13 12511- ROSSELL (Cs)

Tel.: 977 57 11 48

## Carta a Arturo

Arturo, tinc la impressió que aquest any ha guanyat l'anterior en aquesta carrera del temps, aquest temps que desitgem posseir, si no fos pel calendari crec que ho aconseguiríem, almenys tinc aquesta sensació.

Nosaltres, el temps, Bel, això és el que va fer que l'any passat pensés en què les persones nascudes a Bel podrien d'alguna manera aturar aquest "temps" per mitjà de la seva sentir i primeres vivències a Bel i la seva imatge actual. Recopilar aquesta informació de l'ahir de manera directa, personal, individual i realitzar les fotografies al Bel actual, donaria pas a una memòria per a les futures generacions. La primera part del treball es va exposar a les Festes de l'any passat a l'exposició "El que la gachocigonya va portar a Bel", i la segona part s'exposarà durant el proper mes d'agost. Des d'aquí vull donar les gràcies a tots per la seva col·laboració i ajuda.

Poder xerrar amb cadascun dels protagonistes de les seves sensacions i records de la primera infància a Bel ha fet que les entrevistes fossin una explosió de sensibilitat i emoció.

Quan vaig saber que José Gascó Sabaté havia mort, no podia creure-ho, pensava que havia de tractar-se d'una altra persona. A la meua ment venia una i altra vegada la nostra última i recent conversa que va ser amb motiu de l'exposició. Em va explicar que, tot i que molt aviat va baixar a viure a Ulldecona, tenia alguns records dels seus primers anys a Bel, com el que va anar al col·legi amb Donya Armelina. De José em quedo amb el seu somriure, sempre present, amb el seu amor a la seva família, a la música i sobretot amb aquesta pau i simpatia que t'arrossegava. Vull pensar que seguim somrient junts.

El temps, aquest temps que es torna en contra dels nostres pensaments, ens porta a la realitat.

Per mitjà d'un guasap em va arribar la notícia que Juanito Cardona Cardona també havia mort. No he arribat a temps de poder xerrar amb ell, en relació a la seva primera infància i fer-li la fotografia actual, tal com tenia pensat per aquesta primavera i que formés part juntament amb la resta de belencs de l'exposició. Feia temps que Juanito i jo no coincidíem a Bel. Recordo la primera vegada que ens vam trobar al carrer, davant de casa i que després d'una breu presentació passà a explicar-me quan difícil era abans la vida al poble. Em va presentar a Lourdes, la seva dona i ens ensenyarem les respectives cases. Des de llavors, les nostres trobades en aquests anys sempre han estat acompanyades de xerrades en relació al poble, i en les que dèiem que veure'ns a Bel era una bona notícia. Juanito, seguirem cuidant de Bel.

Arturo, tot i que tinc altres coses que contar-te, ho deixo per la propera carta.

Amb els meus millors records, un bes.



*Amb la qualitat dels nostres productes artesanals,  
li posem el plat a taula.*

- \* Canelons
- \* "Callos" amb salsa
- \* Empanades
- \* "Creps" de pollastre  
i xampinyons
- \* Lassanya
- \* Pebrots del "piquillo" farcits
- \* Xampinyons farcits
- \* Mandonguilles
- \* Croquetes
- \* Paletilla trufada
- \* Peus de porc
- \* Pilotes de pa
- \* Vedella trufada
- \* Truites farcides
- \* Vedella a la jardinera
- \* Espaguetti amb salsa
- \* Pizzes variades
- \* Fricandó de vedella
- \* Pit de pollastre arrebossat



## Carns Querol

Plaça Església, 3 - 43560 La Sénia- Tel. 977 713 184

*Altres especialitats:*

- \* Pollastre farcit amb truja
- \* Pollastre farcit amb pernil  
dolç i formatge
- \* Magret trufat
- \* Llom farcit
- \* Filet farcit amb trufa
- \* Vedella farcida
- \* Espatlla de corder
- \* Costelles crispines
- \* Galets farcits



## Fabricació pròpia

c/ Carme, 16  
Tel. 977 571 312  
ROSSELL (Castelló)  
c/ Avenida Barcelona, 12  
Vinaròs

## BAR

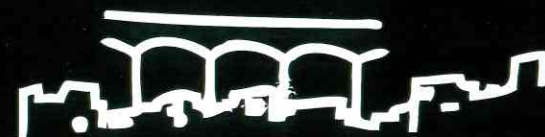

## LES CASES DEL RIU

ESMORZARS CASOLANS  
TAPES · ENTREPANS  
PLATS COMBINATS

C/ DEL PARC, s/n  
Tel. 686 436 749



ESPECIALIDAD  
EN COMIDAS  
CASERAS

Tel. 964 49 42 53  
C/. Doctor Clará, 22  
CANET LO ROIG  
(Castellón)



Carpintería Metálica

**Gavaldá, s.l.**

Avda. Valencia, 14 • Tel. 977 57 11 04  
12511 ROSSELL (Castellón)

## Bel. Cuarenta y cinco años en mi vida

Mi primera visita a Bel fue el veintinueve de junio de mil novecientos setenta y dos. Los belencs y belenques más mayores recordaréis cómo era Bel en aquellos años.

Llegué desde La Sènia por una carretera no asfaltada, llena de curvas, que me condujo a la que fue mi primera vista de Bel. Al llegar a la altura del Fossar hice parar el coche a José María Martí, mi marido. Me quedé prendada de Bel al instante. Tenía ante mí un pueblo precioso, rodeado de un intenso color verde que transmitía la vida que en él habitaba.



Antes de entrar en Bel, pude ver a sus habitantes inmersos en la tarea de la trilla en las eras. Lo percibí como un pueblo vivo, entregado a la actividad agrícola y ganadera. Recuerdo fijarme en un abrevadero de agua no potable, sólo para caballerías. Más tarde supe que para el consumo, así cómo para lavar la ropa, había que ir a la Font de baix.

Accedí a Bel por la calle Mayor, casas encaladas de blanco o de azul me flanqueaban acompañándome hasta el final del pueblo, donde ví la casa en la que nació mi marido.

Bajamos a almorzar a la Font y, de allí, caminamos hasta La Pena bajo un intenso sol. Mi marido me explicaba cómo había caminado infinidad de veces por allí conduciendo el ganado. Las vistas que pude disfrutar desde el pie de La Pena me parecieron magníficas, un maravilloso entorno para un precioso pueblo.

Al salir de Bel, de vuelta a La Sènia con Pepita y José Luis, miré atrás para ver aquel pueblo del que me había quedado prendada. Fue mi primera visita a Bel de las muchas que se han repetido a lo largo de cuarenta y cinco años.

 **Cada día**  
*tu compra express*

Integrado en la cadena

CALLE TORREMIRO, Nº 7

Telf.: 649 28 41 42

12511 ROSSELL (Castelló)

---

**MUÑOZ PLA, S.L.**

Materials de construcció

Paviments i revestiments ceràmics

Mobles de bany, sanitari i aixetes

Complements del bany

*C. Mar, 53 Tel.: Tax 977 571 043*

**ROSSELL**

*C. València, 36 Alacant Tel.: 977 575 504*

**LA SÉNJA**

En este periodo he asistido a un proceso de revitalización de Bel, gracias al cariño que belencs y belenques han mostrado continuamente a su pueblo. Cada verano que subía a Bel podía conocer una nueva mejora que era presentada con orgullo por sus habitantes.

La cal que cubría las paredes de las casas fue quitada para dejar salir a la luz la piedra original con la que fueron construidas. Ese aspecto que hoy ya conocemos y confiere a Bel su personalidad.

La llegada del agua corriente a las casas, los sistemas de canalización o la pavimentación de las calles han aportado una clara mejora de la calidad de vida en Bel. Me ha gustado mucho percibir como todas estas mejoras, fundamentales para el pueblo, se

han llevado a cabo gracias a la implicación y motivación de tantas personas de Bel que han dedicado grandes esfuerzos.

La unión de las personas de Bel ha facilitado también la creación de un espacio de encuentro como el restaurante donde, entre otras actividades, se prepara la fiesta Mayor que en estos días celebramos.

Y tengo la certeza que el que considero mi pueblo de adopción seguirá mejorando y manteniendo sus tradiciones gracias al esfuerzo e implicación de sus habitantes.

Soy una aragonesa casada con un belenc. Pero desde aquel día que lo visité por primera vez, hace ya cuarenta y cinco años, me considero una belenca más. Aún hoy, al volver a Bel, me cuesta contener la emoción que siento al caminar por sus calles.

Quiero acabar estas palabras agradeciendo a todos y a todas la acogida y el cariño que siempre me habéis ofrecido.

Gracias y Visca Bel!

Mercedes Maranillo Muniesa





GUARDIA DESIGN S.A.  
Ctra. La Sénia - Rosell Km 4,800  
12511 ROSELL (Castellón)

Tel. 977 71 34 09 Fax. 977 71 33 50

[www.mueblesguardia.es](http://www.mueblesguardia.es)  
[info@mueblesguardia.es](mailto:info@mueblesguardia.es)

*“Una farmàcia  
d'avantguardia  
al servei de la Sénia”*



- ✓ Consell i productes ortopèdics per millorar la teva salut i la qualitat de vida
- ✓ Asesorament dermocosmètic segons el tipus de pell i necessitats.
- ✓ Ampli assortiment de productes de medicina tradicional, parafarmàcia i teràpies alternatives.
- ✓ Unitat de deshabitució tabàquica.
- ✓ Homeopatia i aromateràpia.
- ✓ Targetes client per a beneficiar de promocions i de regals als nostres clients.
- ✓ Instal·lacions modernes per a un servei de primer nivell.
- ✓ Atenció propera, professional i personalitzada

c/ Tarragona nº 27  
La Sénia  
977713234  
[www.farmaciamarcoval.com](http://www.farmaciamarcoval.com)

**MONTEBRE S.O.C.L.**  
**COOPERATIVA 2n GRAU**

Constituida per les Cooperatives:  
**AGRÍCOLA DEL CAMP STA. BARBARA**  
**COOPERATIVA LA SENIA**  
**COOPERATIVA FREGINALS**

**Iberolei**  
 Oli d'Oliva Verges Extra

**Productors dels Olis d'Oliva**  
**VERGES I VERGES EXTRA**  
**GRUSCO, COSENIA**  
**I COOPERATIVA DE FREGINALS**  
 i ara amb Denominació d'Origen Protegida  
**"IBEROLEI"**

Passeig de les Escoles, 71 Tel. 977 718 069 grusco@grusco.net  
 43570 SANTA BARBARA

## Festa de la Dona Belenca 2017



Com tots els anys arriba l'estiu i és celebra el dia de la Dona Belenca.

Aquest any Rosa Sabater Guimerà va ser la elegida.

És un dia de celebració on és reuneixen a Bel, totes les dones tant grans com menudes per passar un dia en harmonia i homenatjar a totes aquelles dones que van formar i formen part del poble de Bel.

Enguany a part d'un bon dinar i va haver passacarers amenitzat per les pròpies dones.





**La Manjoia**

**Passeig de la Clotada, 28**  
**43560 La Sénia (Tgna)**

**Telèfon: 687-243.928**

*José Vicente Arnau Cardona*  
*Teresa Caballer Querol*

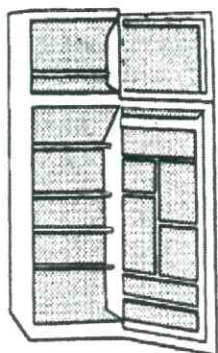

**VENTA Y REPARACION  
DE ELECTRODOMESTICOS**

C/. Mar, n.º 18 - 25  
Telf. 977 57 12 65  
12511 ROSSELL



**CLINICA DEL PEU**  
**LUCIA GAVALDÀ FONOLLOSA**

**MALALTIES DELS PEUS**  
**PLANTILLES ORTOPÈDIQUES**  
**TRACTAMENTS ORTODIGITALS**  
**PODOLOGIA INFANTIL**

General Prim, 1  
Tel. 977 71 30 06  
43560 LA SÈNIA

Av. Constitució, 18 entl. 3r  
Tel. 977 74 14 37  
43540 SANT CARLES DE LA RÀPITA

**bar-restaurant Grèvol**

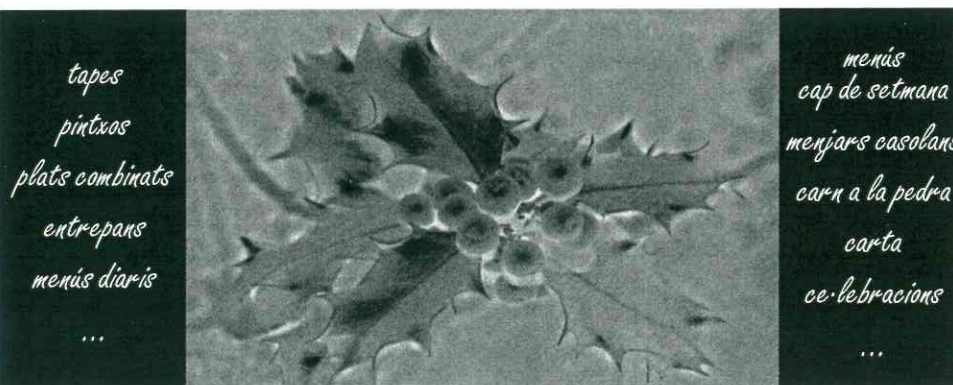

*tapes*  
*pintxos*  
*plats combinats*  
*entrepans*  
*menús diaris*  
...

*menús*  
*cap de setmana*  
*menjars casolans*  
*carn a la pedra*  
*carta*  
*celebracions*  
...

C/ Joaquim Pla, n.º 30 - 12511 ROSELL  
Reserves: 630 96 43 25 - 691 34 49 43

*un nou espai, un nou ambient...*

# Festa Major Bel 2018

## PROGRAMA OFICIAL ACTES

### Divendres, 8 de juny

A les 22 h. Trobada i sopar de Germanor popular.  
El sopar es de sobaquillo.

Després del sopar Concurs de Guinyot.

### Dissabte, 9 de juny

Pel matí engalanament de carrers.  
Jocs i activitats infantils.

A les 12 h. Concurs de preparació de truita amb patata i concurs de llançament de pinyols d'oliva.

A les 17 h. Campionat de Birles.

A les 21 h. Sopar per a tots els assistents.  
(Per una bona organització demanem la presentació dels tiquets per recollir el sopar).

A les 24 h. Pregó Oficial a càrrec de FREDI VERGE SABATER. Proclamació de la Reina i Dames de la Festa Major Bel de 2018.

A continuació ball popular a càrrec de

**TRIO DAVANNA**



A la mitja part és repartiran rollets i moscatell.

### Diumenge, 10 de juny

A les 11 h. Gran xocolatada per a tots els que en vulguin.

A les 11 h. Colxonetes infantils.

A les 12 h. Actuació de la **BANDA DE ROSSELL**, juntament amb el grup de jotes **SARABATALL**.

A les 13 h. Gran tradicional **oferta**. A l'acte de l'oferta es presentarà la imatge del nou escut de Bel (Associació Amics de Bel).

A les 16 h. Santa Missa.

A les 17 h. Romeria al Molló, tot seguit repartiment de la Tradicional "PRIMA"

PER AL SOPAR DE DISSABTE TOT HOM HI ES CONVIDAT, PERÒ PER UNA MILLOR ORGANITZACIÓ HEM REPARTIT JUNTAMENT AMB ELS TALONARIS DE LA RIFA TIQUETS VÀLITS PER AQUEST SOPAR, QUE CALDRÀ PRESENTAR AL RECOLLIR EL MATEIX. LA MESURA SOL TÉ LA VOLUNTAT DE QUE HI HAGI PER A TOT HOM, GRÀCIES.

ELS AMICS DE BEL, VOLEM DONAR LES GRÀCIES A TOTS ELS QUE HAN FET POSSIBLE LA PUBLICACIÓ D'AQUEST PROGRAMA I OS INVITEM A PARTICIPAR EN PROPERES EDICIONS.

[www.amicsdebel.org](http://www.amicsdebel.org)



**CastellMont, S.L.**

# SENIA ASSESSORIA INTEGRAL, S.L.

AL SERVEI D'EMPRESES I PARTICULARS

**ASSESSORAMENT FISCAL, COMPTABLE I LABORAL**

**ASSESSORAMENT JURÍDIC**

**TRAMITACIÓ D'HERÈNCIES I DONACIONS**

**GESTIÓ DE DOCUMENTACIONS DE VEHICLES**

**ASSEGURANCES: HOGAR, VIDA, SALUT, VEHICLES, RC,  
ESTALVI, INVERSIÓ.....**

**C/ València, 16 baixos**

**43560 La Sénia (Tarragona)**

**Tel. 977713858 - Fax: 977575200**

**email: [info@assessoriasenia.es](mailto:info@assessoriasenia.es)**

## ACTIVITATS

21 i 22 de juliol

A Bel l'escriptor Rafael Cebrián Gimeno realitzarà la conferència tertulia "Que podem fer per la Tinença"

28 i 29 de juliol Festes de Sant Jaume

28 i 29 de juliol

Exposició fotogràfica del terme de Bel i la tinença, de l'autor Pep Segura.

28 de juliol

Excursió al morral negre de Bel.

29 de juliol

Actuació del grup teatral "Arrels del poble"

A Bel durant el mes d'agost

Exposició (primera i segona part)

"El que la gachocigonya va portar a Bel",  
de Rosa Laparra.

1 de setembre

Festa Ereta



# Distribució de Combustible

GERMANS CUARTIELLA, S.L.

BONES  
FESTES

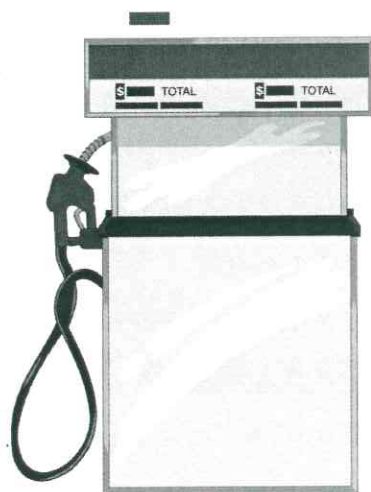

ESTACIÓ DE SERVEI LA SÈNIA, S.L.

C. Tarragona, 33  
Tel. 977 71 35 83  
Fax 977 71 37 66  
43560 LA SÈNIA  
(Tarragona)



Us desitja  
Bones Festes!

c/ Saragossa, 11 - 43560 LA SÈNIA  
Tel. 977 71 33 15  
marfercua@hotmail.com

- Vins
- Tapes
- Bokates
- Mossets
- Ensalades,...



 ksabu  
619726633  
Rossell

**DR. FELIPE MAÑES  
MACIÁN**

**ODONTOLOGÍA GENERAL  
ORTODONCIA E IMPLANTES**

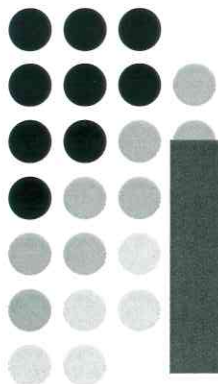

**TEL. 977 57 00 03  
SANT MIQUEL, 5 - LA SÉNIA  
TEL. 977 73 06 68  
AV. CATALUNYA, 60 - ALCANAR**

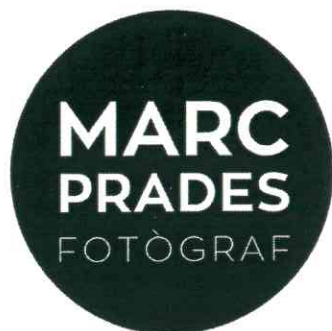

Plaça Catalunya, 2 La Sénia (TGN) 680 134 630 [info@marc-prades.com](mailto:info@marc-prades.com)  
[www.marc-prades.com](http://www.marc-prades.com)



*Josep Gisbert*

GERENT

Rosari, 4 - 1r D  
43590 JESÚS

Tel. 635 27 25 47  
Tel./Fax 977 58 02 70



**Marta Salas Roca**  
Reina Festa Major Bel 2018

**Núria  
Viola Valls**  
Dama Festa Major  
Bel 2018



**Gisela  
Simon Aliau**  
Dama Festa Major  
Bel 2018



# FLORISTERIA

# Neus

*Us desitja Bones Festes!*

C/ Sant Antoni, 20 - Tel. 977 71 38 29 - 43560 LA SÈNIA

# Santi

peluqueros

*Gabinete de Belleza*

## FELICES FIESTAS

Plaza San Bartolomé, s/n  
Tel. 964 47 28 28 - 12580 BENICARLÓ

Esta fotografía merece estar en el programa de vuestras Fiestas Mayores de Bel porque representa la juventud de hace aproximadamente 70 años y todos son entre ellos familia. Un homenaje a los que ya no están entre nosotros porque ya descansan en la paz del señor y también por los que todavía viven. Por ellos ha sido posible recuperarla. Gracias.

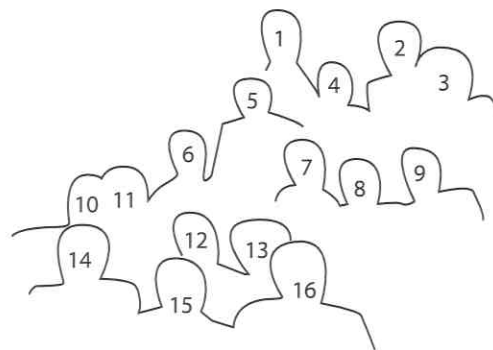

1. Joaquin Martí
2. ?
3. ?
4. Consuelo (Mare Joaquín)
5. Montserrat
6. Paca (Tortosa Xurreria)
7. Concepción Bonfill
8. María Gascó
9. Lourdes
10. José Gascó
11. Mercedes
12. Marcos? Pepona
13. Vicent (Hostalas)
14. José (germà Paca)
15. Amadeo
16. Julio

Escrit i fotografia cedida per Doña CONCEPCIÓN BONFILL BONFILL

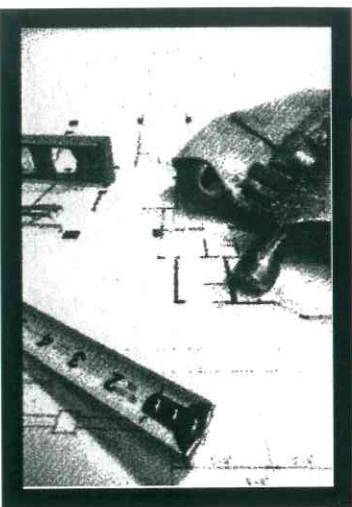

## Fusteria Enrique Prades

CUINES  
FUSTERIA INTERIOR I EXTERIOR  
TOT TIPUS DE TREBALLS EN FUSTA

Ctra. Vinaros, km. 0.300  
(detràs d'arrel mobles i gavalda querol)  
12511 ROSSELL (Castelló)  
Tel. 646 268 694  
quiqueprades@hotmail.com

BAR and MUSIC

Alex's

C/ Tarragona, 22 - 43560 La Sénia (Tgna)

Telf. 615 457 998

# INOUE COLOR

**TODOS TIPOS DE PINTURAS,  
ANTIGOTERAS, ESMALTES, PROTECTORES,  
TINTES, TRATAMIENTO MADERA Y HIERRO.  
CORTINAS A MEDIDA Y RECARGAS DE  
GAS BUTSIR Y CAMPING GAS.  
(GRAN OFERTA ANTICRISIS!!! EN  
PINTURAS INTERIOR EXTERIOR).**

**PRIMERAS MARCAS.**

**TITAN, MONTO, LEPANTO, XYLACEL Y TARRACOL.**

**¡LA CALIDAD NO ES CARA!**

HERGAR CERVERA GARCIA

c/ Berenguer IV, 7 - Tel. 642 330 338 - 43560 LA SÉNIA (Tarragona)



**CONSULTORIA  
QUEROL, S.L.**

**LABORAL, FISCAL I COMPTABLE**

Tel. 977 57 13 02

c/ Caballeros, 44 ROSSELL

Tel. 977 57 64 44 - Fax 977 71 36 95

c/ Granada, 11 baixos LA SÉNIA

PESCADOS Y MARISCOS

# ALBIOL CHALER, C.B.

LES DESEA FELICES FIESTAS

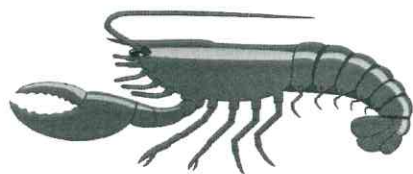

Telf. 690089912  
Rosell, La Senia  
Mas Barberans, Sant Rafael



c/ Sant Antoni, 8  
43560 **LA SÉNIA** (Tarragona)  
elcoixinetdenovi@gmail.com  
**977 575 509**



DONA HOME NEN

c/ Saragossa, 3 · 43559 La Sénia  
Tel. 977 713 888  
joquerlasenia@gmail.com

# S VANTIAGO VICENTE

Colomers, 23  
43560 La Sénia (Tarragona)  
Tel. 977 713 342  
Fax 977 570 277

**BEBIDAS**



# La Cabaña

BAR - RESTAURANT

Tlf. 977 71 38 32 LA SÈNIA

---

## FERRETERIA GARCIA

Ferreteria general

Pintures

Manetes de disseny

Accessoris de bany

I tot per a la cuina i la taula

**US DESITGEM MOLT BONES FESTES!**

**D-CASA**

**TEIXITS PER A LA LLAR**

PLAÇA SANT JOSEP, 10

LA SÈNIA, 43560

TLF: 977 783 447

d-casatextil@hotmail.com

---

**ANDREU**  
BOUTIQUE

**L'ESTANC DE**

**LA SÈNIA**

els desitja

**Bones Festes!**

Joana Martí

C/ Carmen, 11 - La Sènia ☎ 977 71 35 23



Us desitja Bones Festes.

**VIVE**

**Muebles Verge, s.l.**

Ctra. Rossell km 5,4 \_12511 Rossell \_Castellón  
Telf 977 575 397 – 977 570 476 Fax 977 713 295  
[www.vi-ve.com](http://www.vi-ve.com) \_[www.mueblesverge.com](http://www.mueblesverge.com)  
[info@vi-ve.com](mailto:info@vi-ve.com) \_[info@mueblesverge.com](mailto:info@mueblesverge.com)

**Excavaciones**  
**Vicent Cabanes Angullo**

Vicent Cabanes Angullo  
c/ Maestrat, 26, 2-G  
43560 La Sénia



Tel./Fax 977 71 31 14  
Mòbil 606 36 29 66  
[vitema2001@hotmail.com](mailto:vitema2001@hotmail.com)





**FESTA SANT ANTONI 2016**  
**LA LOTERIA DE NADAL 2015 TE PREMI**  
**CALENDARI D' ACTIVITATS 2016**  
**GALERIA REIS 2016**  
**GALERIA FOTOS FESTA DE L' ERETA 2015**



**Activitats**  
En aquesta secció podeu trobar les activitats que organitza l' associació.  
[Llegir més](#)



**Flora i Fauna**  
La nostra zona es molt rica en Flora i Fauna. Descobriu-la.  
[Llegir més](#)



**Geologia i Meteorologia**  
La geologia es molt destacada al nostre territori amb grans tassals i profundes barrancs, descobriu-los.  
[Llegir més](#)



**La seva gent**  
La seva gent es amable i acollidora, us sentireu com a casa.  
[Llegir més](#)



**Llocs d'interès**  
Hi ha llocs plens d' història que no us podeu perdre.  
[Llegir més](#)



**Com arribar-hi**  
Voleu saber molt més dels llocs, us podem ajudar.  
[Llegir més](#)



**Senderisme**  
El nostre terme te moltes possibilitats per fer excursions amb gran varietat de rutes, gaudiu-ne.  
[Llegir més](#)



**Eines**  
Descobriu les eines utilitzades par treballar amb els seus curiosos norms.  
[Llegir més](#)



**Fotografies antigües**  
Per mig de les fotografies antigües tenim la nostàlgia de l' època i també curiositats per saber mes.  
[Llegir més](#)

# RESTAURANT EUROPA

---

## COLONIA EUROPA 2

Ctra. La Sénia - Fredes (Castelló) - Tel. 977 72 90 43  
- También nos puedes encontrar en Facebook -

## CASA RURAL COMPARTIDA "LA FORADADA"

COLONIA EUROPA, 2  
CTRA. LA SÉNIA - FREDES, nº 17  
Castelló

Telf. 977 72 90 43 - Móvil 676 11 26 48

---

# CONTA | BCN

---

**Assessorament i Gestió d'empreses**

---

Us desitja molt bones festes!

Serveis per a empreses, autònoms i particulars  
Comptabilitats, assessorament fiscal i laboral

Visites concertades

Víctor Valls Gavaldà

Co-legiat núm. 14637

Mòbil 616 08 41 44 – victorvalls@contabcn.com

C/ Barcelona, 54 1r 4<sup>a</sup> – 43560 La Sénia

C/ Bailén, 188 3r 2a (Despatx Advocats i Economistes Associats) – 08037 Barcelona

## BEL A la farga dels vents

Trenta anys de camins versos poemes i fotosphotoBEL juliol 2018

**22 de març 2018.** Matiseigon de la primavera; fred intens i un Mestral bèstia a la cara, vent a favor, ço és: aus i animalons a l'abast de càmera. Ai lo vent..! Som vells companyons i camarades a la muntanya; aquest matí dic, camine tot sol -de costum i d'ofici- devers la Roca'l Corb a l'antic terme de Bel. Allà dalt heus una foto: n'hi ha una de molt especial; sí, en tinc una foto que ferí és del tot menester.

Avui faig la darrera excursió durant la meua estada d'hivern a Vallibona i La Tinença; aquí a la beneïda i tan estimada Benifazá d'en Mossén Cavanilles, sinó a la vall més ben guarnida que conec, aqueixa que en diuen "de les Corses" on habita i davalla a la mar lo Cervol: aquest topònim escrit sense accent, tot resseguint en Coromines al seu *OnomasticonCataloniae*.

Repassava de camí la nòmina dels meus deutes: autors i clàssics de tota mena, grans excursionistes, amics..., i tots ells mestres al meu periple aquest de viure o de morir la vida de manera sensible, compassiva i intensa alhora.

Diria breument que "De Mounier a Wittgenstein tot passant per Fuster, Estellés, Ibn al-Arabí, Shorawardi i Omar Alí Shah". I de més prop aquí: Emili Beüt i Belenguer, Joan Coromines, Joan Nogué, Rodríguez de la Fuente, Martínez de Pisón, Soler Carnicer, Adlert Noguerol, Soler i Godes, Mascarell i Gosp, Vicent Badia i Marín, Ricardo Puig, Jesús Marqués, Rafael Cebrián i tants i tants més..., així també en **Rafael Roca Miquel**, "lo vagabundo de Bel".

**3 d'abril 2018.** Bel. Bel al cel, lo Trenet de la Tinença. Obéun "meu Bel", un llogaret allà dalt, a la farga dels vents. No de bades aquest indret -de petita íntima llar, d'escasses aparents o no- s'estaca al bell mig d'una cruïlla de collades molt amples i esteses en orientacions diverses. Hi som a "los montes de Bel" descrits acuradament i pròdiga pel nostre Cavanilles al segle XVIII.

A Bel sí; imagineu-vos-en: de l'Oest i Oest-Sudoest a l'Est i Est-Nordest una primera alineació W-WSW a E-ENE. Co és: del mas de Mariner fins lo Pla de Domenges.

I un eix segon principal, menys evident, des del Nordoest al Sudest (NW-SE) que refila pel Coll del Xumador fins a la font de l'Ós, tot cercant-les les esquenes de la Mola. I no oblide pas de menors, com ara el que

# BENGRA

## FRUITS SECS, S.L.

les desea Felices Fiestas!

Troceado de Algarrobas en el  
Polígono Industrial de  
San Rafael del Rio

Castellón, 18  
ROSELL

frega la Moleta i passa -com el serrell a la pedra en sec- devers lo Morral Negre i pel ponent del cementeri.

Fóra una mica llarg aquí explicar-vos que és allò que li passa a “la Mestra-la” en davallar tota enfurismada per les Ombries del Preguntó i les Fosse-tes; és un cert efecte de Ximeneia a tir complet i responsable en tot cas de, diguem-ne, l’escassetat de pluges a Bel quan en quan.

**7 d’abril 2018.** Anys enrere –no molts- m’explicava jo a la Taberna de l’Ós davant parròquia escassa: Joaquin Sabater, Fernando, Lorena, i Manuel Serret, de Vallibona, meu acompanyant en aquella travessa de La Fou a La Creu, pel camí Estrebadors i lo Xumador..., una de tantes. I contava com va ser arribar-hi a la Tinença de Benifassà de ben jove, a les primeries de la dècada dels setanta segle passat (1972-1973).

Recordava com dies abans d’aquell nostre primer viatge en un “Jeep Ebro”, el amics Cotanda, Cervelló i un servidor, en representació de la nostra colla de xics –alguns fèiem la mili-, visitarem al senyor **Roca Miquel**, a sa casa del barri de Russafa de València: ell era el responsable en bona mesura d’aquell nostre verí jovenívol, d’aquella dèria, per conèixer com més aviat millor la comarca de Els Ports i la Tinença en particular, car seguíem seus escrits en premsa i revistes de l’èpocaon, de manera descriptiva, molt acurada i en Valencià, narrava les seues excursions i experiències. Allò fon lo principi de tants d’idil·lis: la Tinença i en Pep, ço sempre ha estat cosa de dues...

Després d’aqueix meu relat, **Joaquin Sabater**, Joaquin: l’home d’oïda atenta, va contar-nos la història i les vivències que ell recordava des de ben menut, al voltant d’un home quelcom misteriós que hi anava sovint a Bel, o fitaven en passar de lluny amb la seua motxilla, la càmera, lo bloc i la llapissera; aquell caminador solitari que coneixien i s’avisaen com “lo vagabundo de Bel” i sísí, exacte, l’excursioniste sol era el nostre Mestre de Tinença: en Rafel Roca Miquel, “una Patum a la valenciana”, un dels històrics del Centre Excursionista de València (CEV)...

REUTHAMMERITZAR: Verb no transitiu, volició íntima, també volar sense ales.

Mariné reuthammeritzat, dempeus, retalla certeses al Gregal matiner, eixe brivall que fuetaja sistemàticament el cel cinètic, exercint-ho paradigma del moviment: l’instant que copsar.

¿Heu sentit parlar-ne del regne de les oronetes de pedra?

Mariné de pedra fluida, s’hi vol guaita de Bel, el trenet de la Tinença, tot ancorat a l’andana eterna d’aquestes muntanyes.

# CASA RURAL NURI



C/ COSTERETA FREDES

TELF. 977.72.91.02

A l'Ullal de la Fou, endins, un lledoner superb, diuen malferit, trempa i tenyeix fullams novells.

No hi han camins per pujar-hi..

Recorda Bernhard maleït: no res a canviar, sols examinar i ordenar.

Del "Reuthammer a la Tinença" (Poemes en trànsit) – Finaliste i 2on Premi al 1er Certamen de Poesia Vicent Andrés Estellés – Burjassot 1993

**Pep Segura** (1955, Manuel-Ribera Alta del Xúquer), criat a tocar de l'horta, a Benicalap, camina motxilla des de 1968; tot just al proper octubre en farà-cinquanta anys. A banda d'acompanyants eventuals o dels seus deixebles al llarg de quatre dècades, viatja a peu amb el seu heterònim Joan Ninguna (2012) sense deixar d'assajar versos i poemes amb la monodia del dos.

Quasi geògraf quasi poeta, amic e amat contempla (Lull); quasi de tot i fill de fotògraf, ha dedicat gran part del seu temps en ofici i devoció a la coneixença del territori, a trescar muntanyes, a l'educació ambiental i del Lleure (Voluntariat) en l'àrea delimitada entre la Vall d'Aran i la Navarra oriental (Pirineus – Alto Aragón) i La Diània, el territori Diànic de les comarques centrals del PV, fins a la ratlla de la Serra d'Aitana pel migjorn.

A hores d'ara -i van trenta anys- esmerça energies de tota mena al nord valencià, tasca o idil-li apassionat tant se val, i especialment des que va fixar residència a Vallibona (1990-2000).

Ebri de versos ebri de poemes (així els clàssics Juan de la Cruz i OmarKhayyam...) va participar a **La Forest d'Aranacolla** de poetesses i poetes a València, cap i casal. I no sols però...

Vida extensa vida ampla amb de tot. Així n'Insa i l'Ereta; així l'enclusa de collades entre boscos, mallades, emprius i rocams: del mas de Marinerat Tossal del Grèvol heus amics lo llogaret de Bel, a la farga dels vents...



Festes de Sant Jaume a Bel,  
juliol de 2018

Escrit per: Pep Segura

Ramón i Cajal, 20  
43560 La Sènia  
977 570 577

Us desitja  
Bones festes!

ortopèdia  
**ESCUDER**

*El Cistell d'Elia*



C/ LA FUENTE N-10 ROSSELL

TEF.670 918 254

Tengo muy buenos recuerdos de toda la gente de Bel, además de mis antepasados. Mi abuela paterna, MANUELA MARTÍ ROYO, de la que heredamos el nombre mi padre y yo. Nació en Bel en 1858 y falleció en 1937.

Mis padres tenían una tienda en Rossell, en la plaza del pueblo, donde se podía comprar desde 1 kilo de arroz hasta un sombrero.

Cuando era yo una niña, me despertaba pronto, me gustaba ver a mi madre encender el brasero para que al llegar nuestros clientes (gente muy buena de Bel) pudieran calentarse los pies y tomar malta calentita con azúcar (el café era escaso) y para los niños algún cuadrito de chocolate, aún se acuerda JOAQUINET de Bel.

También asistían a las fiestas de Bel médicos de Rossell que ejercían su profesión en Barcelona y era muy valorada su presencia.

Durante el verano, los que ya viven en otras poblaciones, procuran no faltar y pasar (si pueden) unos días con sus recuerdos y el fresquito que se respira en Bel.

Un saludo y un abrazo para todos.

MANOLITA CARDONA PLA



**CABI SENIA**  
Cabinas de Pintura S.L.L.

Cierzo, 36 - Casas del Río  
12511 Rosell (Castellón)  
cabinser@cabinser.com  
www.cabinser.com

Tel. móvil 607 719 364  
Tel. 977 713 538  
Fax 977 713 572

Restaurante  
Lounge Bar

**A**  
Avenida

Especialidad en arroces · Carne a la brasa  
Menús · Carta

Av. València, 23 · 12511 Rosell (Castelló)  
Tel. 676 142 821 · 650 374 329



DISTRIBUCIÓ  
DE  
GASOILS  
A DOMICILI

Av. Corts Valencianes, s/n.  
Tel. 977 57 52 79  
12510 SAN RAFAEL DEL RIO

**Peixos i Mariscs**  
**SUBIRATS**



c/ Molí, 76 · Tel. 977 73 90 42 · MAS DE BARBERANS  
c/ Méndez Núñez, 3 · Tel. 977 57 52 37 · LA SÉNIA

TALLER MECÀNIC - EXCAVACIONS

# ANDRÉS VILARÓ

Ctra. Vinaròs, 2 - 12511 Rossell  
Tel. 608 963 473



35 ANYS  
AL SEU SERVEI



LA SÈNIA (Tarragona)

tlf: 977 713 730

www.carpinteriasubirats.com

mail: info@carpinteriasubirats.com

TOT TIPUS DE TREBALLS D'ALUMINI I FERRO PER  
COBRIR LES SEVES NECESSITATS

## Cerrajería Carpintería metálica Guimerá

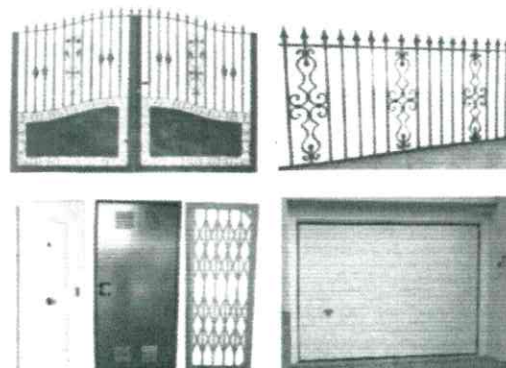

Fede Guimera Ballester  
c/ Navarra, 1  
12580 Benicarló  
Tel. 659 70 66 71

## SOROLLA bacallaners

*Tres generacions tallant el bacallà*

- TONYINA I MOIXAMA
- PLATS CUINATS
- CONSERVES DE QUALITAT
- BACALLÀ EN REMULL



Mercat Central, 74-75 • Tel. 977 441 990 • 43500 TORTOSA

Indrets

de Bel



Bel per a recordar



---

**Caldereria BAD**

---

Bones Festes

Crta. Benifassar, s/n. 43560 LA SÈNIA  
TEL. 977 57 52 89 (Tarragona)



# TRANSPORTES Y FRUTOS SECOS



*Agropecuaria  
Niñerola, s.l.*

Tel. 607 29 22 79 - 607 29 35 13

**ROSSELL**

jpallus@hotmail.com



# CARDONA-BEL, S.L.

CRTA. ROSSELL, KM. 5,4 - TEL./FAX 977 71 39 12  
12511 ROSELL (CASTELLÓ)

## *Indrets del terme*



# ÒPTICA



OPTICS  
OPTOMETRISTES

c/ Sant Miguel, 3 - TEL. 977 71 37 85  
43560 **LA SÉNIA** (Tarragona)  
opticalasenia@hotmail.com



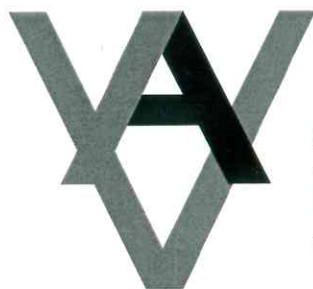

**ÁRIDOS Y  
HORMIGONES  
VALLÉS, S.L.**

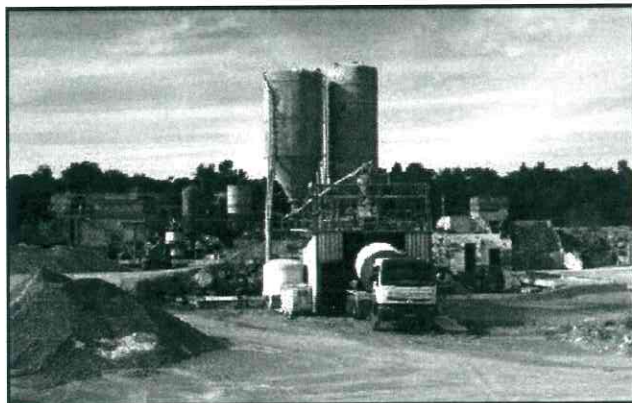

c/ Miguel Barrera, 1 - 12330 TRAIQUERA (Castellón)  
Tel. móvil 686 48 76 02  
Tel. / Fax oficina 964 49 50 45

Dirección planta: Ctra. CV-11 Traiguera - San Rafael, km. 5  
Tel. 964 76 51 98

e-mail: aridosyhormigonesvalles@gmail.com

Nos dedicamos a la fabricación y venta de áridos y hormigón.  
Disponemos de contenedores de residuos de obra (no peligrosos)  
Nº Inscripción Consellería Medio Ambiente 999/RT/RNP/CV

**Bel**

**M O B E L**

REPRESENTACIONES DE MOBLES

Ramon Bel i Pla

Camí de Josep Pont i Gol, 20  
43500 Tortosa · SPAIN

M. +34 636 722 176  
T. +34 977 444 322  
F. +34 977 510 527

ramonbel@belmobel.com  
www.belmobel.com  
 ramonbel

**ROYMAR**

ROYMAR CLIMATITZACIÓ, S.L.

- \* CALEFACCIÓ
- \* AIRE CONDICIONAT
- \* OSMOSIS

C/ Sant Vicent, 10 - Tel./Fax 977 57 03 00  
12510 SANT RAFAEL DEL RIU (Castelló)

Benet Ortiz s.l.



NES FESTES!!

INSTAL·LACIONS INDUSTRIALS  
ELECTRICITAT  
FONTANERIA  
CALEFACCIÓ  
CLIMATITZACIÓ  
PLAQUES SOLARS  
CALDERES BIOMASSA

c/ Corunya, 6  
43560 La Sénia (Tarragona)  
Tel.: 977 71 32 84  
Fax: 977 57 08 45  
E-mail: info@benetortiz.com

**REPARACIÓN AUTOMÓVILES  
VENTA DE VEHÍCULOS  
TODAS MARCAS**

**NISSAN**



TALLER

**AUTO SÉNIA S.L.**

ALICANTE, 48 - TEL. Y FAX 977 71 31 22  
autosenia.sl@hotmail.com  
43560 **LA SÉNIA** (Tarragona)

ASSEGURANCES GENERALS DE TOTA MENA

**ALFONSO ALMANSA GIRONA**



**GENERALI**

OFICINA LA SÉNIA 977 57 54 71 / 615 86 10 11

OFICINA MORELLA 964 16 02 99

OFICINA VILAFRANCA DEL CID 964 44 00 88

OFICINA ROSSELL (Andrés Vilaró) 608 96 34 73

Esmorzars • Tapes • Plats Combinats • Especialitats de la Casa

BAR - RESTAURANT

LO DE JUANMA



Tels: 659 38 13 55 / 618 03 59 57

Doctor Juan Saiz II

12511 ROSSELL

Portada: foto aèria amb dron de  
Jordi Guimerà Gallent