

Festa Major Bel

29, 30 i 31
de maig 2015



**Especialidades en cocina regional
y carnes**

Menús especiales por encargo

Felices Fiestas

Calle Mayor, 29 12512 BEL Telf. 682 526 661
Telf. 609 403 079

Salutació del President

Tinc l'honor i el privilegi de dirigir-me a tots com a President de l'Associació Amics de Bel.

Vull agrair de manera especial el treball de la Junta Directiva any rera any per a que totes les programacions es desenvolupin de manera brillant i tots puguem gaudir amb alegria de la festa de l'Ascensió.

Només em queda dir que passem aquests dies en harmonia i que la felicitat i l'amistat reïne als nostres carrers.

Bones festes a tothom!

EL PRESIDENT,

JOAQUIN SABATER GUIMERA

TRANSPORTES Y FRUTOS SECOS



*Agropecuaria
Niñerola, s.l.*

Tel. 607 29 22 79 - 607 29 35 13

ROSSELL

jpallus@hotmail.com

Españ Natura



ROPA DE AVENTURA · MONTAÑA
TREKKING

ARTÍCULOS DE CAZA · COTOS DE CAZA

SERIGRAFÍA · BORDADO ·
TEXTIL · ROPA LABORAL
ROTULACIÓN · VINILOS

Tel. 977 57 10 05 - ROSSELL

spainatura@hotmail.com

www.espainaturarossell.com

MAS DEL ANDALUS

SUELTA DE PERDICES · CODORNICES / FAISANES

· OJEOS · PASES DE TEMPORADA (ZORZAL)

· PASES ADIESTRAMIENTO PERROS · PASES CONEJO

Diego 606 71 08 38

Alex 609 49 04 60

SALZADELLA
(CASTELLÓN)

MONTEBRE S.C.C.L.
COOPERATIVA 2n GRAU

Constituida per les Cooperatives:
AGRÍCOLA DEL CAMP STA. BÀRBARA
COOPERATIVA LA SÈNIA
COOPERATIVA FREGINALS



Productors dels Olis d'Oliva
VERGES I VERGES EXTRA
GRUSCO, COSENIA
I COOPERATIVA DE FREGINALS
i ara amb Denominació d'Origen Protegida
"IBEROLEI"



Passeig de les Escoles, 71 Tel. 977 718 069 grusco@grusco.net
43570 SANTA BÀRBARA

Salutació del Pregoner



Benvolgudes amigues/amics, sòcies/socis,

Primer que res vull agrair a l'Associació d'Amics de Bel, per l'honor que m'ha concedit a l'hora d'escollir-me com a pregoner de les Festes Majors de l'Ascensió 2015.

Espero que el temps ens acompanye durant estos dies de festa i que tots les puguem gaudir com ens mereixem. Val la pena deixar de banda el dia a dia per fer una parada i venir a compartir en tots els veïns del poble la seua hospitalitat i, com no, les festes de l'Ascensió.

Com sempre, l'Associació ha preparat un munt d'actes per a que, tinguem l'edat que tinguem, puguem participar de la festa.

Sigueu tots benvinguts a la Festes Majors.
 Visca BEL!!!

Cordialment, JOSEP VÍCTOR VALLS GAVALDÀ

SOCIETAT
DE CAÇADORS

**SANT JAUMIE
DE BEL**

Desitja a tots
els seus socis i visitants

Bones Festes!



Fabricació pròpia

*El Carme, 16
Tel. 977 571 312
ROSSELL
(Castelló)*

BAR



LES CASES DEL RIU

ESMORZARS CASOLANS ·
TAPES · ENTREPANS ·
PLATS COMBINATS

C/ DEL PARC, s/n
Tels. 666 896 983 - 686 436 749



Añón-Querol, S. A.

TELEFONOS 977 71 30 50 - 57 03 02 - FAX 977 57 52 95
CASAS DEL RIO - ROSSELL (Castellón)

CORRESPONDENCIA: APARTADO 37
LA SENIA (Tarragona)

Portadores de.

Bandes



Núria Viola Valls



Gísela Símon Alíau

INSTAL·LACIONS INDUSTRIALS

GISBERT - BONET

- ◆ MANTENIMENTS
- ◆ ELECTRICITAT
- ◆ CALEFACCIÓ I CLIMATITZACIÓ



C/ Papa Luna, 21 LA SÈNIA

Tel. i Fax 977 57 52 11

Mòbil 676 960 973

Mòbil 676 960 972

E-mail: instalgb@lasenia.net

www.telefonica.net/web/gisbert-bonet/



LACATS

CARDONA-BEL, S.L.

CRTA. ROSSELL, KM. 5,4 - TEL./FAX 977 71 39 12
12511 ROSELL (CASTELLÓ)



Passeig de la Clotada, 28
43560 La Sénia (Tqna)

Telèfon: 687-243.928

José Vicente Arnau Cardona
Teresa Caballer Querol

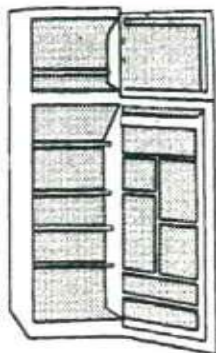

VENTA Y REPARACION DE ELECTRODOMESTICOS

C/. Mar, n.º 18 - 25
Telf. 977 57 12 65
12511 ROSSELL

Carta a Arturo

Arturo, enguany, encara que entre núvols, també hem estat en contacte moltes vegades i quasi sempre amb Bel com a punt de referència.

L'any ha transcorregut com la vida ens té acostumats, tranquil·la, amb alegries i tristeses per Bel. Han vingut nous visitants a conèixer-lo, uns de visita ràpida i altres impregnant-se de cada racó acompanyats d'eixa il·lusió que engul al temps. Els ciclistes ho roden cada vegada amb més assiduitat i es reunixen a esmorzar en La Font de l'Os, reposant les forces que han perdut en la pujada i preparant-se per a disfrutar d'un bon descens, encara que molts d'ells ens confessen que amb bona gana es quedarien i baixarien un altre dia.

En el mes de juny es va fer "La marxa a La Tinença", enguany el recorregut transcorria per Rossell i Bel. Més de 500 persones van estar xafant estes terres de forma respectuosa. Cal reconèixer que, en un sol dia, no és molt freqüent veure tanta gent per Bel.

L'any ha sigut especialment ventós, amb abundant gel, alguna nevada i escasses pluges però com va ocórrer l'any passat, quan les nostres veus unànimement parlaven de set en la terra, va arribar ella, la pluja, i va arribar com des de feia anys no s'havia vist, amb tal força que corrien els barrancs, brollaven les fonts, sorgien els ullals, corria per carrers i teulades... com saps, una verdadera alegria per a tots i en especial per a l'ànima quan açò succeïx.

Aixina està ara Bel, lluint el seu trage de color verd amb tots els seus matisos i esguitat en tota la seua extensió de xicotetes pigues de colors vius.

Arturo, continuarem parlant de Bel.

Besos.

Rosa Laparra

Santi

peluqueros

Gabinete de Belleza

FELICES FIESTAS

Plaza San Bartolomé, s/n
Tel. 964 47 28 28 - 12580 **BENICARLÓ**



FLORISTERIA

Neus

Us desitja Bones Festes!

C/ Sant Antoni, 20 - Tel. 977 71 38 29 - 43560 **LA SÉNIA**



TALLERES Salvador

Venta de vehiculos nuevos,
importación y ocasión.

C/. Barcelona, 48
43560 LA SÉNIA
(Tarragona)

Tel. 977 713 740 Mb. 607 819 081

M&S

LA SÉNIA MODES

Sant Antoni, 8
Tel. 977 71 33 52
Móvil: 618 64 42 63

43560 LA SÉNIA
(Tarragona)

bar-restaurant Grèvol

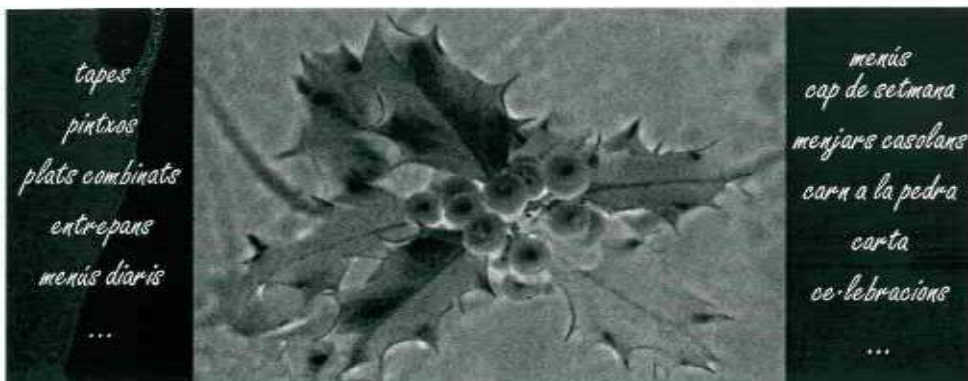

C/ Joaquim Pla, nº 30 - 12511 ROSELL

Reserves: 630 96 43 25 - 691 34 49 43

un nou espai, un nou ambient...



CLINICA DEL PEU LUCIA GAVALDÀ FONOLLOSA

MALALTIES DELS PEUS
PLANTILLES ORTOPÈDIQUES
TRACTAMENTS ORTODIGITALS
PODOLOGIA INFANTIL

General Prim, 1
Tel. 977 71 30 06
43560 LA SÈNIA

Av. Constitució, 18 entl. 3r
Tel. 977 74 14 37
43540 SANT CARLES DE LA RÀPITA

Antonio

Probablement l'hauria vist alguna vegada per Bel però no el recordava. Una vesprada que em dirigia cap al mirador me'l vaig trobar allí i sí, em cridà l'atenció la seua forma d'estar, no pareixia que estiguera observant les cabres, estava d'esquena amb la mirada cap avant, pareixia estar contemplant el paisatge de la forma en què ho fan els que volen fondre's completament en ell. Una d'eixes vesprades en què ja havia caigut el sol i que tornàrem a coincidir en el mirador de Bel, no recorde exactament les paraules que intercanviàrem però, sí que recorde molt bé, que vaig estar completament d'acord amb ell quan va dir que es sentia molt bé allí i que pujava moltes vegades a Bel només per a poder sentir-se així.

Amb el temps vaig tindre ocasió de xarrar moltes vegades amb Rosa i Antonio i era habitual que Antonio tornara a mencionar que li agradava tant estar en Bel, tant, que esta família ha sigut protagonista d'un dels majors esforços que conec per a aconseguir tindre preparada sa casa i poder pujar com més prompte millor a gaudir d'ella.

Rosa i Antonio, no han deixat mai de sorprendre'm, sa casa està plena de bonics detalls treballats amb les mans d'Antonio, gaudia amb els seus treballs de restauració i Rosa sempre tenia noves coses per a donar-li i que ell continuara amb les seues manualitats.

Si, recorde molt bé les últimes converses que Antonio i jo vam mantindre en la plaça del Sol de l'era. Eixes no les oblidaré i sí, sempre que la vida m'ho permeta, seguiré aguantant al mirador i em ficaré dins del paisatge, com també feies tu, Antonio, i allí ens trobarem.

Amb tot el meu afecte, Antonio.

Rosa Laparra





Dr. Prades, 20 12511 ROSSELL (Castelló)

Telf.: 977 57 10 38



Panaderia & Bolleria

NEUS

JOSE E. FORNOS

C/ Ramón y Cajal, 14 - 977 71 39 24

12510-SAN RAFAEL DEL RIO

C/ País Valencia, 5 - 964 45 47 57

12500-VINAROS

Cafeteria
Restaurant



info@can-joan.com
www.can-joan.com

C/ Baix, 15
977 57 14 35
669 07 12 00
12511 ROSSELL (Castelló)



ELECTRICITAD

JOAQUIM MESEGUER QUEROL

Reparacions - Instal.lacions Elèctriques - Fontaneria

DOCTOR PRADES, 25 - TELEFON 977 57 13 80 - 12511 ROSSELL (Castelló)

Us desitja molt bones festes!

Serveis per a empreses, autònoms i particulars

Comptabilitat, impostos, laboral i assegurances

Visites concertades



Víctor Valls Gavaldà

Co·legiat núm. 14637

Mòbil 616 08 41 44 – victorvalls@contabcn.com

C/ Barcelona, 54 1r 4ª – 43560 La Sénia

C/ Consell de Cent, 413-415 Ppal 1ª – 08009 Barcelona

Elsa

Probablement molts no la coneixeríeu però ella, Elsa, estava en Bel, era la gosseta de Joaquim (lo pastor) i li feia companyia, eixa companyia que només els animals ens fan sentir.

Un dia unes persones van arribar a Bel i acabada la seua visita van muntar en el seu vehicle i van emprendre el seu viatge de volta a casa, a pocs metres, en la carretera, es van trobar a una gosseta que pel seu caràcter dòcil i amable, els va inspirar probablement, tendresa i compassió. Van haver de pensar que estava perduda per aquelles muntanyes i sense més la van agafar i se la van portar a proporcionar-li un futur millor.

Entre tant, Joaquim i alguns amics, familiars i veïns, es van dedicar a buscar-la després d'adonar-se Joaquim de que la gossa no acudia a la seua cridada. Ulli, va traure la conjectura que era probable que els visitants l'hagueren vist i se l'hagueren portat, va encertar.

Joaquim estava realment trist per la falta d'Elsa, fins que un dia va rebre una cridada de la Guàrdia Civil. La gosseta portava el xip i açò va fer que quan la persona que la va arreplegar la portara al veterinari es poguera saber la seua procedència i localitzaren al seu amo. Ell es va posar en contacte amb la persona que l'havia arreplegat i van quedar d'acord perquè li l'enviara per un servei de transport. Ell esperava amb alegria i ànsia el dia de la retrobada amb Elsa però hi ha vegades que les coses no succeïxen com volem i la gosseta no arribava. Joaquim es va interessar pels motius del retard i la resposta que es va trobar és que Elsa havia fugit.

Desconeguem si el final d'esta història serà feliç, El que sí que desitgem és que Elsa ho siga, estiga on estiga.

Rosa Laparra





natural optics
PALLEROLS



Jaume I, 3 - 43560 La Sènia (Tarragona)
Tel. 977 570 813 - www.naturaloptics.com

Professionals de la salut visual

El Cistell d'Elia



C/ LA FUENTE N-10 ROSSELL

TEF.670 918 254

tobisaMUEBLES

Ctra. Benifassà s/n

43560 La Sènia Tarragona

T 977 71 38 70 F 977 57 01 14

comercial@tobisamuebles.com

www.tobisamuebles.com

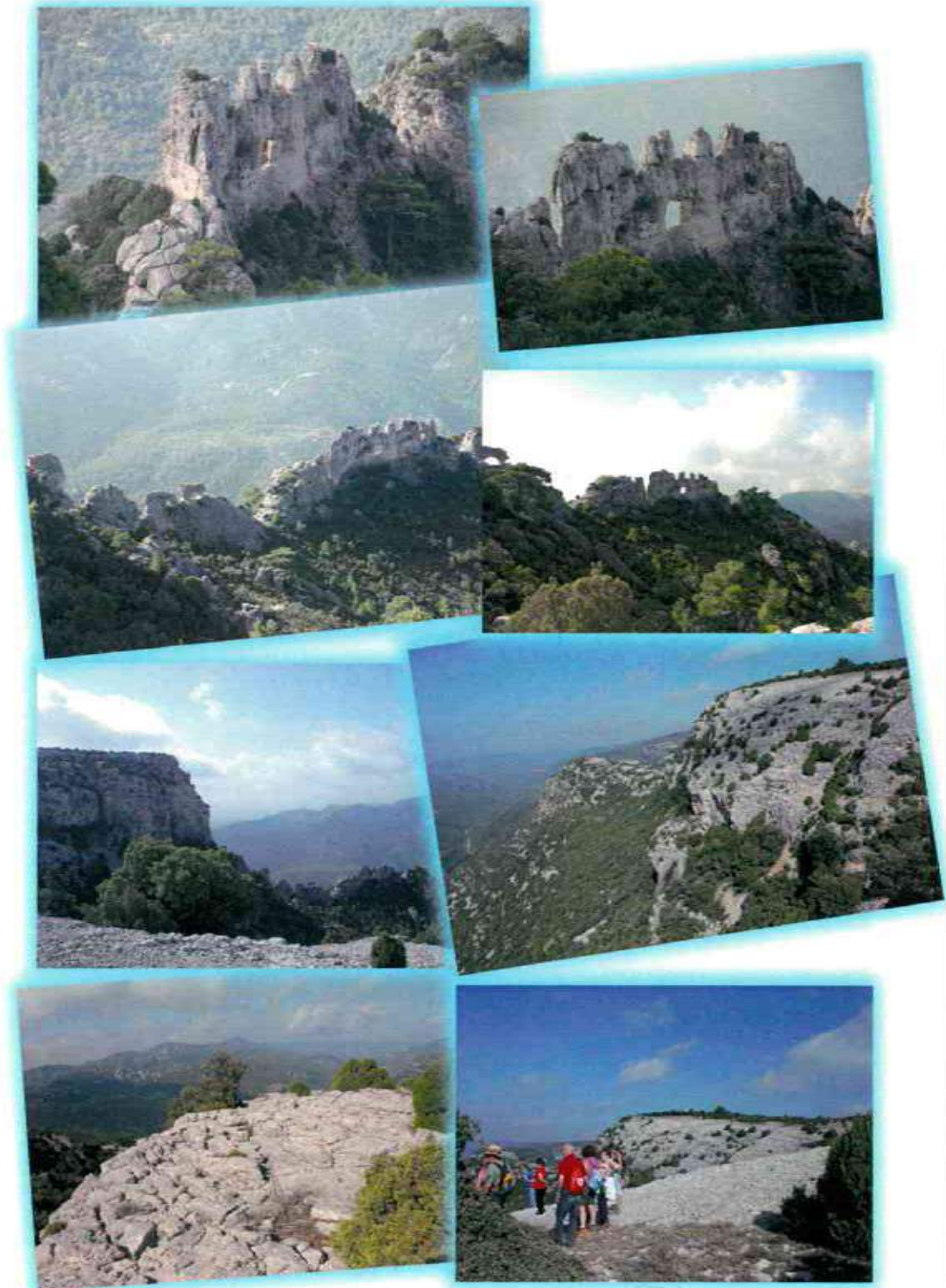



L'ANTIC MOLÍ
Restaurant

Casat a L'Antic Molí, tu digues si, i nosaltres fem la resta

Restaurant L'Antic Molí

Carretera La Sénia - Ulldecona, Km. 10, 43550 - Ulldecona, Tarragona
Tlf. 977.570.893 / 661.535.187

Panadería VIVES

HORNO y PANADERIA



Calle Carmen, 7
Teléfono 977 57 11 30

ROSSELL (Castellón)

MUÑOZ PLA, S.L.

Materials de construcció
Paviments i revestiments ceràmics
Mobles de bany, sanitari i aixetes
Complements del bany

C. Mar, 53 Tel.: Tax 977 571 043

ROSSELL

C. València, 36 Alacant Tel.: 977 575 504

LA SÉNJA

Distribució de Combustible

GERMANS CUARTIELLA, S.L.

BONES
FESTES



ESTACIÓ DE SERVEI LA SÈNIA, S.L.

C. Tarragona, 33
Tel. 977 71 35 83
Fax 977 71 37 66
43560 LA SÈNIA
(Tarragona)

*Amb la qualitat dels nostres productes artesanals,
li posem el plat a taula.*

- * Canelons
- * "Callos" amb salsa
- * Empanades
- * "Crepes" de pollastre
i xampinyons
- * Lassanya
- * Pebrots del "piquillo" farcits
- * Xampinyons farcits
- * Mandonguilles
- * Croquetes
- * Paletilla trufada
- * Peus de porc
- * Pilotes de pa
- * Vedella trufada
- * Truites farcides
- * Vedella a la jardinera
- * Espaguetti amb salsa
- * Pizzes variades
- * Fricandó de vedella
- * Pit de pollastre arrebossat



Carns Querol

Plaça Església, 3 - 43560 La Sènia- Tel. 977 713 184

Altres especialitats:

- * Pollastre farcit amb truja
- * Pollastre farcit amb pernil
dolç i formatge
- * Magret trufat
- * Llom farcit
- * Filet farcit amb trufa
- * Vedella farcida
- * Espatlla de corder
- * Costelles crispines
- * Galets farcits

Festa Major Bel 2015

PROGRAMA OFICIAL ACTES

Divendres, 29 de maig

A les 22 h. Trobada i sopar de Germanor popular. El sopar es de sobaquillo i l'associació posarà pa amb tomàquet i pernil.

Després del sopar Concurs de Guinyot.

Dissabte, 30 de maig

Pel matí engalanament de carrers.

A les 12 h. Jocs Infantils.

A les 16 h. Tirada a la Guatlla.

A les 17 h. Campionat de Birles.

A les 19 h. Actuació de la Colla Dolçaina i Tabal de Vinaròs.

A les 21 h. Sopar per a tots els assistents. (Per una bona organització demanem la presentació dels tiquets per recollir el sopar).

A les 24 h. Pregó Oficial a càrrec de Josep Víctor Valls Galaldà. Proclamació de la Reina i Dames de la Festa Major Bel 2015.

A continuació ball popular a càrrec de DUO DANCE.

A la mitja part és repartiran rollets i moscatell.

Diumenge, 31 de maig

Durant tot el matí. Jotes SARABASTALL.

A les 11 h. Gran xocolatada per a tots els que en vulguin.

A les 12 h. Actuació de la BANDA DE ROSSELL.

A les 13 h. Gran oferta de productes cedits pels AMICS DE BEL.

A les 16 h. Santa Missa.

A les 17 h. Romeria al Molló, tot seguit repartiment de la Tradicional "PRIMA"

PER AL SOPAR DE DISSABTE TOTHOM HI ES CONVIDAT, PERÒ PER UNA MILLOR ORGANITZACIÓ HEM REPARTIT JUNTAMENT AMB ELS TALONARIS DE LA RIFA TIQUETS VÀLITS PER AQUEST SOPAR, QUE CALDRÀ PRESENTAR AL RECOLLIR EL MATEIX. LA MESURA SOLTÉ LA VOLUNTAT DE QUE HI HAGI PER A TOTHOM, GRÀCIES.

ELS AMICS DE BEL, VOLEM DONAR LES GRÀCIES A TOTS ELS QUE HAN FET POSSIBLE LA PUBLICACIÓ D'AQUEST PROGRAMA I OS INVITEM A PARTICIPAR EN PROPE-RES EDICIONS.

www.amicsdebel.org



CastellMont, S.L.

25 i 26 de juliol. Festes de Sant Jaume

El diumenge 26 de juliol al matí, hi haurà una xerrada sobre salut, a càrrec de la Farmàcia Marcoval Martí.

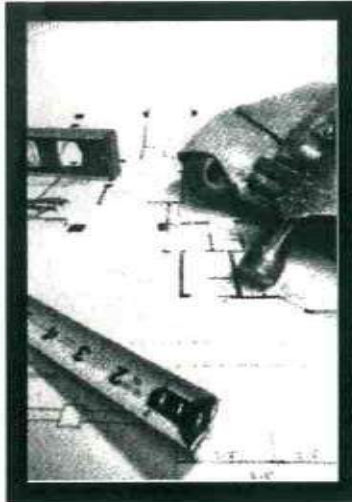

Fusteria Enrique Prades

CUINES
FUSTERIA INTERIOR I EXTERIOR
TOT TIPUS DE TREBALLS EN FUSTA

Ctra. Vinaros, km. 0.300
(detràs d'arrel mobles i gavalda querol)
12511 ROSSELL (Castelló)
Tel. 646 268 694
quiqueprades@hotmail.com

SERRALLERIA

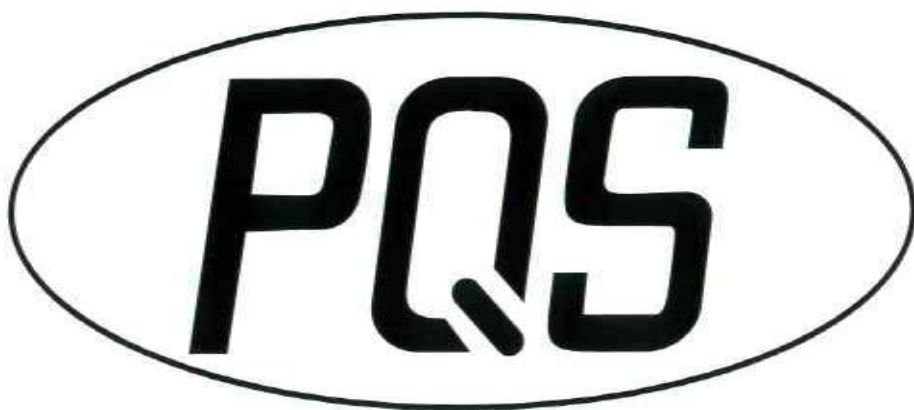

Camí Cementiri, s/n
Telèfon: 977 26 18 76 - Fax: 977 57 01 10
43560 **LA SÈNIA** (Tarragona)

Bar



michavila

APERITIVOS - TAPAS VARIADAS

Plaza Nueva, 1
Tel. 964 49 41 81

12350 CANET LO ROIG
(Castellón)

ROYMAR

ROYMAR CLIMATITZACIÓ, S.L.

- * CALEFACCIÓ
- * AIRE CONDICONAT
- * OSMOSIS

C/ Sant Vicent, 10 - Tel./Fax 977 57 03 00
12510 SANT RAFAEL DEL RIU (Castelló)



DISTRIBUCIÓ
DE
GASOILS
A DOMICILI

Av. Corts Valencianes, s/n.
Tel. 977 57 52 79
12510 SAN RAFAEL DEL RIO



Avda. Valencia, 43 - Teléfono 977 57 10 56
ROSSELL

AGENTE DE VENTAS Y SERVICIO



SENIA ASSESSORIA INTEGRAL, S.L.

AL SERVEI D'EMPRESES I PARTICULARS

ASSESSORAMENT FISCAL, COMPTABLE I LABORAL
ASSESSORAMENT JURÍDIC
TRAMITACIÓ D'HERÈNCIES I DONACIONS
GESTIÓ DE DOCUMENTACIONS DE VEHICLES
ASSEGUANCES: HOGAR, VIDA, SALUT, VEHICLES, RC,
ESTALVI, INVERSIÓ.....

C/ València, 16 baixos
43560 La Sénia (Tarragona)
Tel. 977713858 - Fax: 977575200
email: info@assessoriasenia.es



Ainoa Benet Tolós

Reina Festa Major Bel 2015



Saray Jiménez Verge

Dama

Festa Major Bel 2015



Alba Marín Hilarío

Dama

Festa Major Bel 2015



Caldereria BAD

Bones Festes

Crta. Benifassar, s/n. 43560 LA SÈNIA
TEL. 977 57 52 89 (Tarragona)



Les Sorts
RESTAURANT
BONES FESTES

Ctra. Vinaròs, 13 12511- ROSSELL (Cs) Tel.: 977 57 11 48

SANTIAGO VICENTE

Colomers, 23
43560 La Sènia (Tarragona)
Tel. 977 713 342
Fax 977 570 277



JOSEP
PERRUQUER



DONA HOME NEN

c/ Saragossa, 3 - 43559 La Sènia
Tel. 977 713 888
joquerlasenia@gmail.com

DÚNIA

PERRUQUERIA HOME



Bones festes belencs i belenques!

Dúnia Cervera Aguilar | C/Sant Antoni, 36 La Sénia | 977 713 722 - 670 643 591

CIBUM

C/ Caballeros, 44
Tel. 977 57 10 76
12511 ROSELL (Castellón)

Benet Ortiz s.l.



NES FESTES!!

INSTAL·LACIONS INDUSTRIALS
ELECTRICITAT
FONTANERIA
CALEFACCIÓ
CLIMATITZACIÓ
PLAQUES SOLARS
CALDERES BIOMASSA

c/ Corunya, 6
43560 La Sénia (Tarragona)
Tel.: 977 71 32 84
Fax: 977 57 08 45
E-mail: info@benetortiz.com



La Cabaña

BAR - RESTAURANT

Tlf. 977 71 35 77 LA SÈNIA

FERRETERIA GARCIA

Ferreteria general

Pintures

Manetes de disseny

Accessoris de bany

I tot per a la cuina i la taula

US DESITGEM MOLT BONES FESTES!



BONES FESTES

c/ Mar, nº 14
12511 **ROSSELL**

977 571 109
648 818 204

Perruqueria

ABELLA

Sant Miquel, 27

Tel. 977 713 167

43560 LA SÈNIA

xiquets

Roba de 0 a 16 anys
l·listes de comunió
l·listes de naixement
puericultura
complements

c/ Carlos I, 4 baixos · La Sénia · Tel. / fax 977 713 394

PANADERIA - HORNO

"Desi"



Calle Dr. José Prades, 3 - Teléfono 57 10 18
ROSSELL

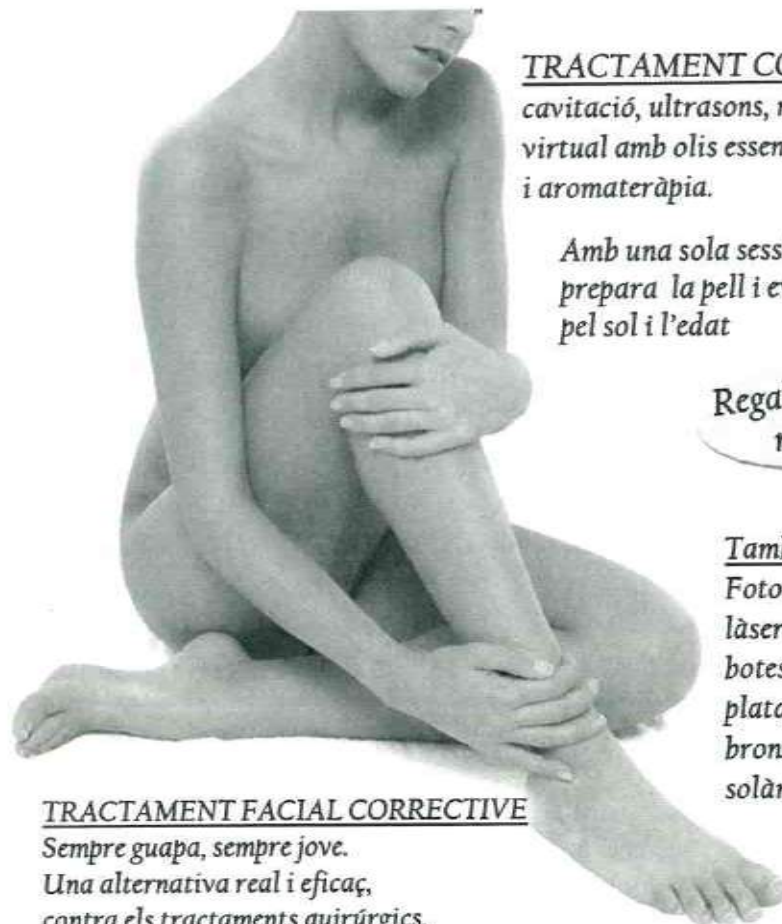

TRACTAMENT CORPORAL SPA
cavitació, ultrasons, mesoteràpia
virtual amb olis essencials
i aromateràpia.

*Amb una sola sessió, aquest estiu,
prepara la pell i evitaràs taques
pel sol i l'edat*

Regala moments
màgics!

També t'ofereim:
Fotodepilació mèdica,
làser mèdic,
botes pressoteràpia,
plataforma vibratòria,
bronzejat instantani,
solàrium,.. etc

TRACTAMENT FACIAL CORRECTIVE

*Sempre guapa, sempre jove.
Una alternativa real i eficaç,
contra els tractaments quirúrgics.
Allisa les arrugues,
inclús pates de gall i contorn de llavis*

ESMALTAT PERMANENT

*Llueix les mans i peus durant un mes
i oblida't dels pintaungles.
Esmaltat a color o a la francesa.*

*Us desitgem
Bones Festes!*

*Deixa't cuidar
per nosaltres!*



Centre d'Estètica
vanessa

carrer del mig, 11 - 43560 La Sénia
tel. 977 71 31 55 - 655 16 35 55

INOUE COLOR

**TODO TIPOS DE PINTURAS,
ANTIGOTERAS, ESMALTES, PROTECTORES,
TINTES, TRATAMIENTO MADERA Y HIERRO.
CORTINAS A MEDIDA Y RECARGAS DE
GAS BUTSIR Y CAMPING GAS.
(GRAN OFERTA ANTICRISIS!!! EN
PINTURAS INTERIOR EXTERIOR).**

PRIMERAS MARCAS.

TITAN, MONTO, LEPANTO, XYLACEL Y TARRACOL.

¡LA CALIDAD NO ES CARA!

HERGAR CERVERA GARCIA

c/ Berenguer IV, 7 - Tel. 642 330 338 - 43560 LA SÉNIA (Tarragona)



**CONSULTORIA
QUEROL, S.L.**

LABORAL, FISCAL I COMPTABLE

Tel. 977 57 13 02

c/ Caballeros, 44 ROSSELL

Tel. 977 57 64 44 - Fax 977 71 36 95

c/ Granada, 11 baixos LA SÉNIA

LA TABERNA DE FREDES

¿Aún no conoces la Tinença de Benifassà?



Calle Mayor, 17 Fredes

La Pobla de Benifassà (Castellón)

977 72 91 52

La Taberna de Fredes

www.latabernadefredes.com



@TabernaFredes



LaTabernaDeFredes

Bel

M O B E L

REPRESENTACIONS DE MOBLES

Camí de Josep Pont i Gol, 20
43500 Tortosa · SPAIN

M. +34 636 722 176
T. +34 977 444 322
F. +34 977 510 527

ramonbel@belmobel.com
www.belmobel.com
 ramonbel

Ramon Bel i Pla

Activitats dutes a terme per l'associació durant l'any

El 11 de gener, es va celebrar l'arribada dels reis mags d'orient, amb la presència de molts de nens i nenes que van rebre gran quantitat de regals.



El 21 i 22 març, es va celebrar la festivitat de sant Antoni amb la matança del gorrino, mandongo i rostida popular.

El 25 i 26 de juliol, es celebrarà la festa de Sant Jaume.

Dissabte

A les 8.00. Excursió pel termé

Refrigeri al tornar de l'excursió

Sopar i ball popular

Diumenge

11 mati xerrada de salut a càrrec de la Farmàcia Marcoval Martí en acabar assemblea general de l'associació.

12 Setembre, Festa de l'ereta, agermanament amb els veïns de la pobla, aquest any la trobada la farem a Bel.

A les 8.00 Sortida excursió en direcció l'ereta per trobar-nos amb els veïns de la pobla, un cop allí esmorzar, jocs i parlaments, acte seguit retorn a Bel.

Dinar popular.

Guinyotada i jos de birles.

TALLER MECÀNIC - EXCAVACIONS

ANDRÉS VILARÓ

Ctra. Vinaròs, 2 - 12511 Rossell
Tel. 608 963 473



Carpintería
Subirats, s.l.

C/ Domenges, 1 - Apartado 29
43560 La Sénia (Tarragona)
Tel./ Fax 977 713 730

Aluminier TECHNAL

subirats@aluminier.es · www.lasgulas.com/subirats · www.aluminier.es

Peixos i Mariscs SUBIRATS



c/ Molí, 76 · Tel. 977 73 90 42 · MAS DE BARBERANS
c/ Méndez Núñez, 3 · Tel. 977 57 52 37 · LA SÉNIA

BENGRÀ FRUITS SECS, S.L.

les dessea Felices Fiestas!

Castellón, 18
ROSELL

RESTAURANT EUROPA

COLONIA EUROPA 2

Ctra. La Sénia - Fredes (Castelló) - Tel. 977 72 90 43
- También nos puedes encontrar en Facebook -

CASA RURAL COMPARTIDA

“LA FORADADA”

COLONIA EUROPA, 2
CTRA. LA SÉNIA - FREDES, nº 17
Castelló

Tel. 977 72 90 43 - Móvil 676 11 26 48



Tel. 977 713 409
Fax 977 713 350

GUARDIA
Taller de mobles, S.A.

Fábrica: Ctra. La Sénia - Rosell km 4,8
Domicilio: Calvario, 1 • Apto. 36
43560 La Sénia (Tarragona)



**ÁRIDOS Y
HORMIGONES
VALLÉS, S.L.**



C/ Miguel Barrera, 1—12330 Traiguera (Castellón)
Tel. móvil: 686 48 76 02
Tel./Fax Oficina: 964 49 50 45

Dirección planta: Crta. CV-11 Traiguera—San Rafael Km. 5
Tel.: 964 76 51 98

e-mail: aridosyhormigonesvalles@gmail.com

*Nos dedicamos a la fabricación y venta de áridos y hormigón.
Disponemos de contenedores de residuos de obra (no peligrosos)
Nº Inscripción Consellería Medio Ambiente 999/RT/RNP/CV*

SOROLLA
bacallaners

Tres generacions tallant el bacallà

- TONYINA I MOIXAMA
- PLATS CUINATS
- CONSERVES DE QUALITAT
- BACALLÀ EN REMULL

Mercat Central, 74-75 • Tel. 977 441 990 • 43500 TORTOSA

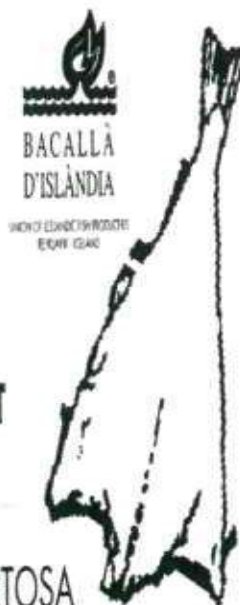

**Cerrajería
Carpintería metálica
Guimerá**

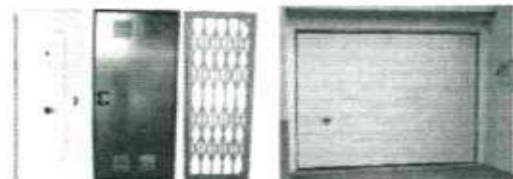

Fede Guimera Ballester
c/ Navarra, 1
12580 Benicarló
Tel. 659 70 66 71

*“Una farmàcia
d'avantguardia
al servei de la Sénia”*



- ✓ Consell i productes ortopèdics per millorar la teva salut i la qualitat de vida
- ✓ Asesorament dermocosmètic segons el tipus de pell i necessitats.
- ✓ Ampli assortiment de productes de medicina tradicional, parafarmàcia i teràpies alternatives.
- ✓ Unitat de deshabitució tabàquica.
- ✓ Homeopatia i aromateràpia.
- ✓ Targetes client per a beneficiar de promocions i de regals als nostres clients.
- ✓ Instal·lacions modernes per a un servei de primer nivell.
- ✓ Atenció propra, professional i personalitzada

c/ Tarragona nº 27
La Sénia
977713234
www.farmaciamarcoval.com

ANDREU
BOUTIQUE

L'ESTANC DE

LA SÈNIA

els desitja

Joana Martí

C/ Carmen, 11 - La Sénia ☎ 977 71 35 23

Bones Festes!

PESCADOS Y MARISCOS

ALBIOL CHALER, C.B.

LES DESEA FELICES FIESTAS

Telf. 690089912

Rosell, La Sénia

Mas Barberans, Sant Rafael

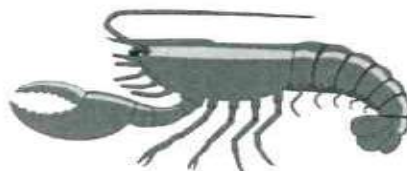

GESTIONS
VANESSA

Gestió empreses / Tràmits personal / Administració comunitats

Allianz 

US DESITGEM BONES FESTES 2014

Pg. de la Clotada, 19 / 43560 La Sènia
Tel. 977 570 921 / vanessa@gestionsvanessa.com

BAR and MUSIC

Alex's

C/Tarragona, 22 - 43560 La Sènia (Tgna)

Telf. 615 457 998

JGC
J Gisbert
CONSTRUCCIONS

Josep Gisbert

GERENT

Rosari, 4 - 1r D
43590 JESÚS

Tel. 635 27 25 47
Tel./Fax 977 58 02 70



Us desitja Bones Festes.

VIVE

Muebles Verge, s.l.

Ctra. Rossell km 5,4 _12511 Rossell _Castellón
Telf 977 575 397 – 977 570 476 Fax 977 713 295
www.vi-ve.com _www.mueblesverge.com
info@vi-ve.com _ info@mueblesverge.com



Vicent Cabanes Angullo
c/ Maestrat, 26, 2-G
43560 La Sénia

Tel./Fax 977 71 31 14
Mòbil 606 36 29 66
vitema2001@hotmail.com



M.D. Mobles, S.L.
C/Xile, 8 apartat 74
43560 La Sénia (Tarragona)
Fábrica: Crta. La Sénia - Rossell, Km. 1,5
12599 Les Cases del Riu (Castelló)
Tel. 977 71 39 17 - Fax 977 57 01 38
[www:mdmobles.com](http://www.mdmobles.com)
E-mail: info@mdmobles.com

CASA RURAL NURI



C/ COSTERETA FREDES

TELF. 977.72.91.02

Imatges per al record



Matias Bel Centelles
María Gavaldà
Enrique Bel Gavaldà
Eugenia Bel Gavaldà



CABI SENIA
Cabinas de Pintura S.L.L.

Cierzo, 36 - Casas del Río
12511 Rosell (Castellón)
cabinser@cabinser.com
www.cabinser.com

Tel. móvil 607 719 364
Tel. 977 713 538
Fax 977 713 572

*Avenida Valencia, n.º 23
12511 - Rosell (Castellón)
Tel. 676 142 821
Tel. 650 374 329
avenidaloungebar@gmail.com*

Restaurante
Lounge Bar



ÒPTICA



LA SÉNIA

TEL. 977 71 37 85
c/ Sant Miguel, 3
43560 **LA SÉNIA** (Tarragona)
opticalasenia@hotmail.com
www.opticalia.com

Arquitectura en pedra

Aquest article el vull dedicar a una persona que va tenir la idea de fer una secció a la nostra web per tal de ressaltar com el seu nom diu Arquitectura en Pedra, és per tu Rosa perquè no perdís el coratge i l'empenta cara el poble i disculpa, però no puc deixar de dedicar també a tots els nostres avantpassats que ens han deixat una excel·lència de coses ben fetes al nostre terme.

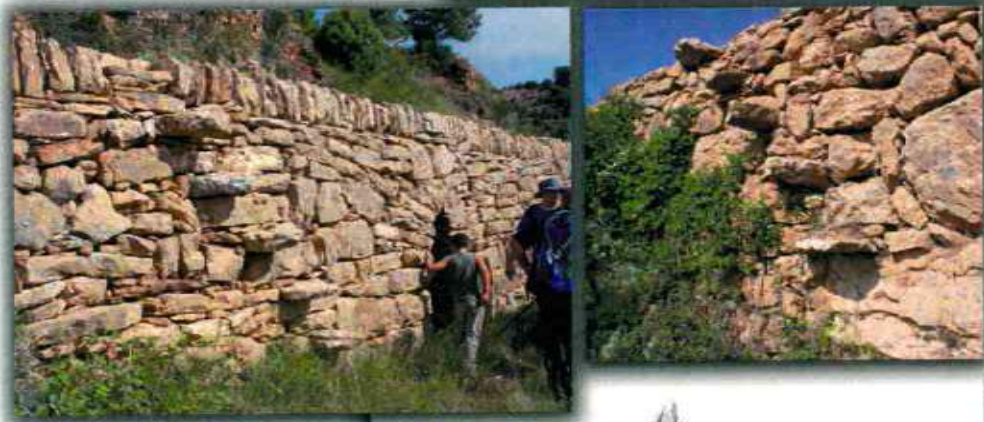

Al terme de Bel de pedra n'hi ha molta amb grans penya-segats, moles i barrancades. Pedra groguenca tipus arenosa amb molta duresa.



En aquest escrit però, no us vull parlar de cap indret en concret, sinó de la gran quantitat de petites obres fetes en pedra que tenim escampades per tot el terme. Són molts els marges fets amb gran precisió, fets sense eines de precisió i amb una perfecció increïble, sense que una pedra sobresurti més que un altra. També són moltes les arcades fetes com una cova dins els marges. Una escala feta en pedra per poder pujar d'un bancal a l'altre més amunt. També piques tallades a la pedra i d'una peça. Sense deixar de mencionar les cases i barraques, lloc de refugi per als pastors. Aquesta arquitectura feta sense utilitzar formigó ni grues ni cap tipus de maquinària.

Tot això fet per persones moltes d'elles sense estudis i menys d'arquitectura, però amb una gran saviesa i un gran esperit de fer les coses ben fetes. Aquests homes i dones, els nostres avantpassats, amb la necessitat de supervivència van aconseguir moure muntanyes.

Aquestes obres resisteixen les inclemències del temps i ara les podem gaudir si ens endinsem a caminar i conèixer el terme. Des de l'associació us animem a visitar el poble i el nostre terme, i per poder conèixer de què us estem parlant, us convidem a visitar la nostra web: amicsdebel.org, a la secció d'Arquitectura en pedra, esperem que sigui del vostre agrat.

Ramón Guimerà Sabater





ESPECIALIDAD
EN COMIDAS
CASERAS

Tel. 964 49 42 53
C/. Doctor Clará, 22
CANET LO ROIG
(Castellón)



Carpintería Metálica

Gavaldá, s.l.

Avda. Valencia, 14 • Tel. 977 57 11 04
12511 ROSSELL (Castellón)



Material
escolar i d'oficina

iS
InforSenia, s.l.

MR
MICRO



Informàtica

C/Tarragona, 20 • 43560 • La Sénia

www.inforsenia.es ☎ 977 570 067 📠 977 713 110

DOLORS

p e r r u q u e r i a



c/ Guillem de Moragues, 8
Telf. **977 71 36 17**
La Sénia (Tarragona)





AUTO SÉNIA

Reparación y
venta de automóviles

SERVICIO OFICIAL

FORD
NISSAN

ALICANTE, S/N. TEL. 977 71 31 22
43560 LA SÉNIA (Tarragona)

FORN DE PA

Isabel

C/. Carmen, 41 - Tel. 977 713123

LA SENIA



ALFONSO ALMANSA GIRONA
C/ SARAGOSSA, 12 LA SÈNIA 977 57 54 71

a.almansa@generalimediadores.es

LA TEVA SOLUCIÓ PER QUALSEVOL ASSEGURANÇA

Esmorzars • Tapes • Plats Combinats • Especialitats de la Casa

BAR - RESTAURANT

LO DE JUANMA



Tels. 659 38 13 55 / 616 03 59 57

Doctor Juan Salz II

12511 ROSSELL