

Festa Major 2014

BEL

Dies 30.31 de Maig
i 1 de Juny

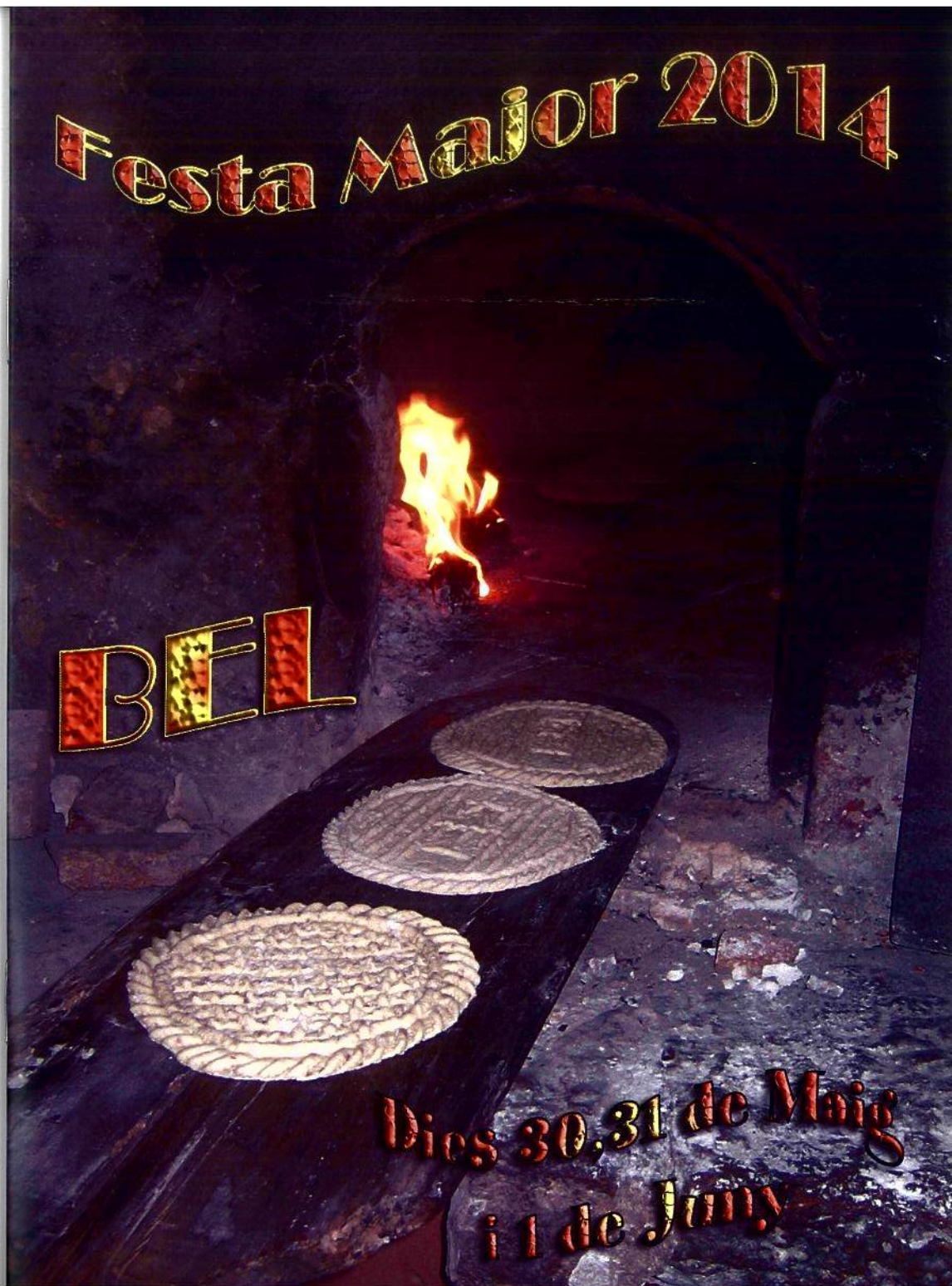



**Especialidades en cocina regional
y carnes**

Menús especiales por encargo

Felices Fiestas

Calle Mayor, 29 12512 BEL Telf. 682 526 661
Telf. 609 403 079

Salutació del President

Benvolguts fills i amics de Bel,

És un plaer saludar-vos com a President de l'Associació Amics de Bel amb motiu de la celebració de la nostra Festa Major.

El programa que teniu a les mans és el fruit de l'esforç d'una bona pila de gent que ha dedicat moltes hores a organitzar, amb il·lusió, tota mena d'actes perquè grans, mitjans i menuts ens ho passem molt bé durant aquests dies tan assenyalats.

És l'hora de sortir al carrer i saludar els familiars, els amics, els veïns i els coneguts i compartir amb tots ells aquests moments d'alegria i diversió. La vostra participació serà el millor premi per als que han estat treballant aquests mesos en la preparació d'una festa que, com en altres ocasions, conjuga elements tradicionals i arrelats a casa nostra com l'elaboració de la tradicional Prima.

Us convido, a viure intensament, aquests dies d'alegria col·lectiva amb la convicció que també a través de la festa expressem una vegada més la confiança que té el poble per a superar dificultats i continuar construint un Bel millor.

Us desitjo molt bona Festa Major en nom de l'Associació Amics de Bel i us dono la benvinguda al nostre poble.

EL PRESIDENT,

A handwritten signature in black ink, consisting of a series of loops and strokes, representing the name Joaquin Sabater Guimera.

JOAQUIN SABATER GUIMERA

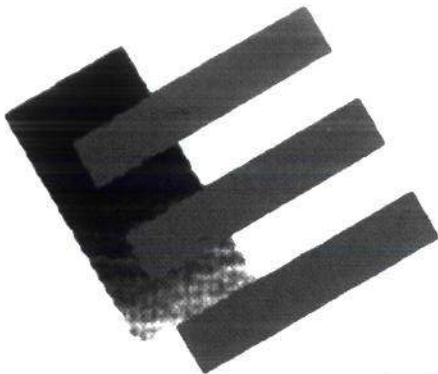

emede

M.D. Mobles, S.L.
C/Xile, 8 apartat 74
43560 La Sénia (Tarragona)
Fàbrica: Ctra. La Sénia - Rossell, Km. 1,5
12599 Les Cases del Riu (Castelló)
Tel. 977 71 39 17 - Fax 977 57 01 38
www:mdmobles.com
E-mail: info@mdmobles.com



MONTEBRE S.C.C.L.
COOPERATIVA 2n GRAU

Constituida per les Cooperatives:
AGRÍCOLA DEL CAMP STA. BARBARA
COOPERATIVA LA SÈNIA
COOPERATIVA FREGINALS

Iberolei
OL D'OLIVA VERGES EXTRA

Productors dels Olis d'Oliva
VERGES I VERGES EXTRA
GRUSCO, COSENIA
I COOPERATIVA DE FREGINALS
i ara amb Denominació d'Origen Protegida
"IBEROLEI"

Passeig de les Escoles, 71 Tel. 977 718 069 grusco@grusco.net
43570 SANTA BARBARA

Pregonera 2014

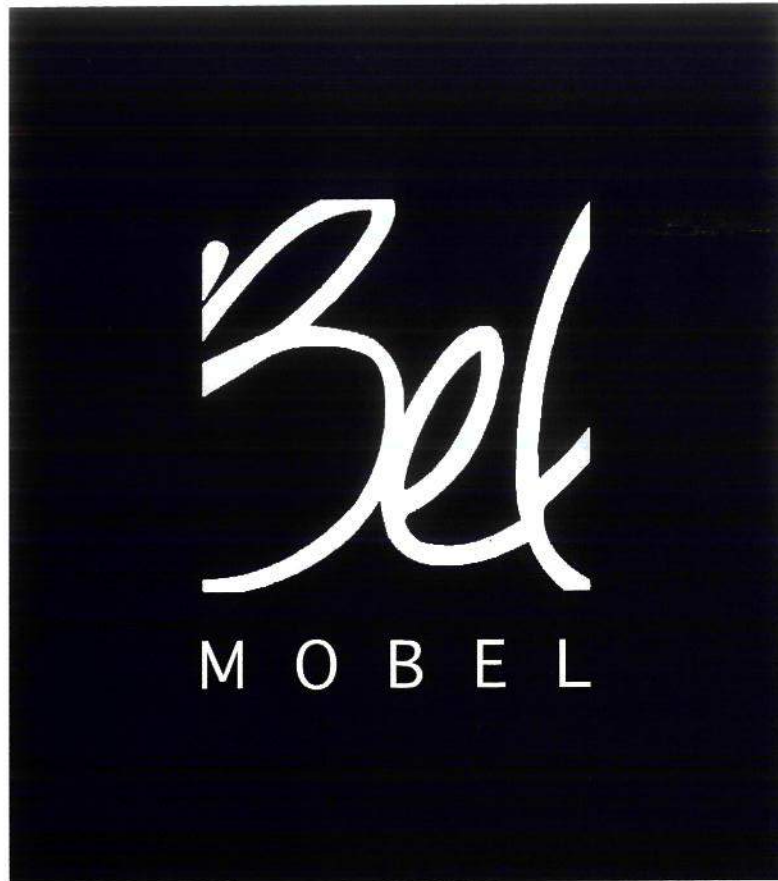

Com tots els anys arriba principis de Juny i comencen les festes de l'Ascensió.

Durant aquest cap de setmana intens podeu disfrutar de les nostres tradicions i de les diverses activitats que es preparen. I per tant, passar un cap de setmana diferent.

Per això vos recomano que vingueu a gaudir del nostre meravellós poble i de la companyia dels seus veïns i amics.

També vull agrair la col·laboració, esforç i dedicació de tothom per poder portar endavant aquestes festes, ja que entre tots fem i farem unes grans festes.

Molt bones festes!!

Laura Marti Cervera

Camí de Josep Pont i Gol, 20
43500 Tortosa · SPAIN

M. +34 636 722 176
T. +34 977 444 322
F. +34 977 510 527

ramonbel@belmobel.com
www.belmobel.com
 ramonbel

Ramon Bel i Pla

l'Antic Moli
OOO
restaurant
Vicent Guimerà Sales

Cocina joven
y con personalidad
que contrasta
con la estructura
histórica del entorno

www.anticmoli.com



Cocina: Abierto de martes a domingo a partir de la 1 hasta las 4:30 de la tarde
Cenas: Abierto de jueves a sábado de 8:30 a 11:00.

Ctra. Ulldecona a La Sénia Km. 10 . Barri Castell-Ulldecona
Tel. y Fax: 977 57 08 93 . Mòvil: 661 535 187

Reservas: **977 57 08 93**

Portadors de Bandes 2014



Laia Cardona Sierra

i

Izan Cardona Comós

NOU COLOR

**TODOS TIPOS DE PINTURAS,
ANTIGOTERAS, ESMALTES, PROTECTORES,
TINTES, TRATAMIENTO MADERA Y HIERRO.
CORTINAS A MEDIDA Y RECARGAS DE
GAS BUTSIR Y CAMPING GAS.
(GRAN OFERTA ANTICRISIS!!! EN
PINTURAS INTERIOR EXTERIOR).**

PRIMERAS MARCAS.

TITAN, MONTO, LEPANTO, XYLACEL Y TARRACOL.

¡LA CALIDAD NO ES CARA!

HERGAR CERVERA GARCIA

c/ Berenguer IV, 7 - Tel. 642 330 338 - 43560 LA SÉNIA (Tarragona)

**C
Q**

**CONSULTORIA
QUEROL, S.L.**

LABORAL, FISCAL I COMPTABLE

Tel. 977 57 13 02
c/ Caballeros, 44 ROSSELL

Tel. 977 57 64 44 - Fax 977 71 36 95
c/ Granada, 11 baixos LA SÉNIA

*Amb la qualitat dels nostres productes artesanals,
li posem el plat a taula.*

- * Canelons
- * "Callos" amb salsa
- * Empanades
- * "Crepes" de pollastre
i xampinyons
- * Lassanya
- * Pebrots del "piquillo" farcits
- * Xampinyons farcits
- * Mandonguilles
- * Croquetes
- * Paletilla trufada
- * Peus de porc
- * Pilotes de pa
- * Vedella trufada
- * Truites farcides
- * Vedella a la jardinera
- * Espaguetti amb salsa
- * Pizzes variades
- * Fricandó de vedella
- * Pit de pollastre arrebossat



Carns Querol

Plaça Església, 3 - 43560 La Sénia - Tel. 977 713 184

Altres especialitats:

- * Pollastre farcit amb truja
- * Filet farcit amb trufa
- * Pollastre farcit amb pernil
- * Vedella farcida
- dolç i formatge
- * Magret trufat
- * Espatlla de corder
- * Llom farcit
- * Costelles crispines
-
- * Galets farcits

TRANSPORTES Y FRUTOS SECOS



*Agropecuaria
Niñerola, s.l.*

Tel. 607 29 22 79 - 607 29 35 13

ROSSELL

jpallus@hotmail.com

Carta a Arturo

Amic Arturo, permet-me que et continue escrivint encara que enguany ja no podrem veure'ns en La Sénia i parlar, parlar principalment de Bel i d'eixa forma tan especial que tant ens agradava, esta vegada no estaràs a casa per a rebre'm, al final t'has eixit amb la teua. Però no cregues que per això deixaré d'escriure't, seguiré fent-ho, sé que t'agrada, això és una cosa de la que no tinc dubte. En estos quinze anys no hi ha hagut una sola de les nostres cconverses en què Bel no haja estat present, per la qual cosa este ha de continuar sent el nostre tema principal.

Enguany ha sigut especialment ventós i sec i pareixia que els tons terrosos, ocres i grisencs que s'havien apoderat del paisatge de Bel no desapareixerien mai. Encara que els animals acusen la sequera, les fonts quasi no ho són i les fulles dels arbres encara no es mostren vigoroses ni lluïxen l'esplendor que correspondria en este temps, estem a la primavera i per fi van arribar les pluges, després d'elles el bosc s'ha omplit de nous verds, de bellesa, de meravellosos cantells i a poc a poc torna l'harmonia estacional a Bel.

En estos dies primaverals amb respecte i admiració, com sempre, passejaré per Bel i tocaré amb l'ànima eixe cel en què sent a tants amics.

Arturo, continuarem...

Rosa Laparra





**ÁRIDOS Y
HORMIGONES
VALLÉS, S.L.**

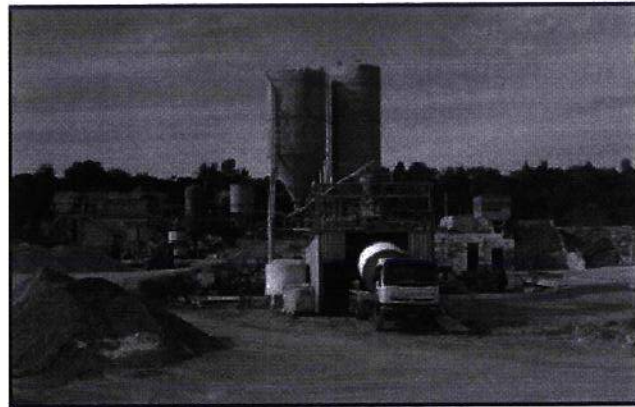

C/ Miguel Barrera, 1—12330 Traiguera (Castellón)
Tel. móvil: 686 48 76 02
Tel./Fax Oficina: 964 49 50 45

Dirección planta: Crta. CV-11 Traiguera—San Rafael Km. 5
Tel.: 964 76 51 98

e-mail: aridosyhormigonesvalles@gmail.com

*Nos dedicamos a la fabricación y venta de áridos y hormigón.
Disponemos de contenedores de residuos de obra (no peligrosos)
Nº Inscripción Consellería Medio Ambiente 999/RT/RNP/CV*

SOROLLA
bacallaners

Tres generacions tallant el bacallà

- TONYINA I MOIXAMA
- PLATS CUINATS
- CONSERVES DE QUALITAT
- BACALLÀ EN REMULL

Mercat Central, 74-75 • Tel. 977 441 990 • 43500 TORTOSA

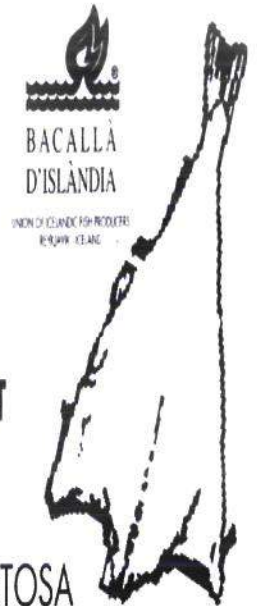

**Cerrajería
Carpintería metálica
Guimerá**

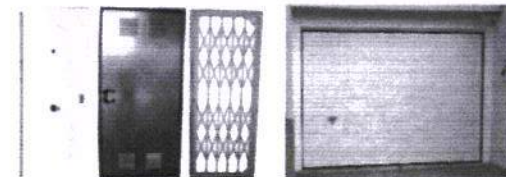

Fede Guimera Ballester
c/ Navarra, 1
12580 Benicarló
Tel. 659 70 66 71

bar-restaurant Grèvol

tapes
pintxos
plats combinats
entrepans
menús diaris
...

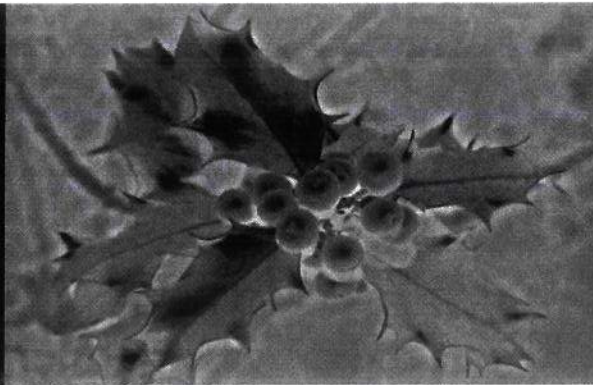

menús
cap de setmana
menjars casolans
carn a la pedra
carta
celebracions
...

C/ Joaquim Pla, nº 30 - 12511 ROSELL

Reserves: 630 96 43 25 - 691 34 49 43

un nou espai, un nou ambient...



CLINICA DEL PEU LUCIA GAVALDÀ FONOLLOSA

MALALTIES DELS PEUS
PLANTILLES ORTOPÈDIQUES
TRACTAMENTS ORTODIGITALS
PODOLOGIA INFANTIL

General Prim, 1
Tel. 977 71 30 06
43560 LA SÈNIA

Av. Constitució, 18 entl. 3r
Tel. 977 74 14 37
43540 SANT CARLES DE LA RÀPITA

Margarita



Fa uns dotze anys la tranquil·la vida de Bel es va veure sorpresa quan Joaquín va arribar amb una nova amiga que tenia tan sols sis anys. A la majoria ens va encantar la idea, a altres no tant però sí és cert que amb el temps els xiquets de Bel i molts dels xiquets que ens visitaven han disfrutat de la seua companyia. Amb l'ajuda d'Uli portava als xiquets a conèixer el poble des d'un altre punt de vista i de vegades a donar algun passeig pel camp i disfrutar com mai no ho havien fet. Recorde l'efecte que la seua gran "personalitat" causava en molts dels nostres xicotets amics, el seu màgic record acompanyarà a algun d'ells la resta de la seua vida. Sé de tres xiquets que durant anys han estat demanant als seus pares tornar a Bel només per tornar a estar amb Margarita, així és ella.

Els Reis Mags han comptat amb la seua ajuda (sempre desinteressada). Ha arribat a transportar els joguets i en alguna ocasió a portar-los damunt perquè descansaren del seu llarg camí fins a Bel.

En els primers anys d'estada en Bel va passar la seua vida acompanyant el ramat, ací ha criat els seus tres fills, tot un luxe veure'ls créixer, però els anys passen i en els últims temps es va quedar sola i, encara que tenia un gran espai per a moure's, passar sense companyia el dur hivern en Bel no era el millor per a ella, per això quan va sorgir la possibilitat que Quim (de l'Esquetxe) se la portara a una finca on no sols compartix la seua vida amb altres animals sinó que a més, alguns amics de delicada salut passaran estones amb ella i ens han contat que estan encantats amb la seua companyia, amb la seua absència, Bel ja no és el mateix.

Margarita, Bé!

Rosa Laparra



ESPECTACLES MAESTRAT

TODO PARA LA ORGANIZACIÓN DE SUS FIESTAS Y ESPECTÁCULOS



Contratación de artistas y orquestas
 Contratación de todo tipo de espectáculos
 Alquiler y montaje de carpas y cubiertas de escenario
 Alquiler de equipos de climatización, sonido e iluminación
 Alquiler de grupos electrógenos
 Alquiler y montaje de escenarios y gradas
 Disco móviles
 Parques infantiles
 Sanitarios portátiles (químicos y de lujo)
 Decoración y mobiliario
 Catering
 ¡Y mucho más!

EV
ESPECTACLES
MAESTRAT
 VINAROS

Tel 964 455 554
 Crta N-340, km 1053 nave 5
 Vinaros
www.espectaclesmaestrat.com

Para una boda realmente especial

En la orilla del mar, en un bosque o un jardín, celebrad el día más especial de vuestra vida donde podáis imaginar. CARPAS MAESTRAT hará vuestra boda única, cuidando todos los detalles con la línea Premium: alquiler de carpas, cubiertas para la ceremonia mobiliario, catering, decoración y todo lo que podáis imaginar.

Para una celebración única, recuerda, Carpas Maestrat.



MAE **STRAT**
CARPAS

Nuevos tiempos, nuevos conceptos

www.carpasmaestrat.com
 Tel 977 707 112
 Av. Catalunya, 10-12
 Amposta

Bar



michavila

APERITIVOS - TAPAS VARIADAS

Plaza Nueva, 1
 Tel. 964 49 41 81

12350 CANET LO ROIG
 (Castellón)

ROYMAR

ROYMAR CLIMATITZACIÓ, S.L.

- * CALEFACCIÓ
- * AIRE CONDICONAT
- * OSMOSIS

C/ Sant Vicent, 10 - Tel./Fax 977 57 03 00
 12510 SANT RAFAEL DEL RIU (Castelló)

Festa Major Bel 2014

PROGRAMA OFICIAL ACTES

Divendres, 30 de maig

A les 22 h. Trobada i sopar de Germanor popular. El sopar es de sobaquillo i l'associació posarà pa amb tomàquet i pernil.

Després del sopar Concurs de Guinyot.

Dissabte, 31 de maig

Pel matí engalanament de carrers.

A les 12 h. Jocs Infantils.

A les 16 h. Tirada a la Guatlla.

A les 17 h. Campionat de Birles.

A les 19 h. Actuació de la Colla Dolçaina i Tabal de Vinaròs.

A les 21 h. Sopar per a tots els assistents. (Per una bona organització demanem la presentació dels tiquets per recollir el sopar).

A les 24 h. Pregó Oficial a càrrec de Laura Marti Cervera. Proclamació de la Reina i Dames de la Festa Major Bel 2014.

A continuació ball popular a càrrec de DUO SABOR 2000. A la mitja part és repartiran rollets i moscatell.

Diumenge, 1 de juny

A les 11 h. Gran xocolatada per a tots els que en vulguin.

A les 12 h. Actuació de la BANDA DE ROSSELL.

A les 13 h. Gran oferta de productes cedits pels AMICS DE BEL.

A les 16 h. Santa Missa.

A les 17 h. Romeria al Molló, tot seguit repartiment de la Tradicional "PRIMA".

PER AL SOPAR DE DISSABTE TOTHOM HI ES CONVIDAT, PERÒ PER UNA MILLOR ORGANITZACIÓ HEM REPARTIT JUNTAMENT AMB ELS TALONARIS DE LA RIFA TIQUETS VÀLITS PER AQUEST SOPAR, QUE CALDRÀ PRESENTAR AL RECOLLIR EL MATEIX. LA MESURA SOLS TÉ LA VOLUNTAT DE QUE HI HAGI PER A TOTHOM, GRÀCIES.

ELS AMICS DEL BE, VOLEM DONAR LES GRÀCIES A TOTS ELS QUE HAN FET POSSIBLE LA PUBLICACIÓ D'AQUEST PROGRAMA I OS INVITEM A PARTICIPAR EN PROPERES EDICIONS.

www.amicsdebel.org



CastellMont, S.L.

GESTIONS VANESSA

Gestió empreses / Tràmits personal / Administració comunitats

Allianz

US DESITGEM BONES FESTES 2014

Pg. de la Clotada, 19 / 43560 La Sénia
Tel. 977 570 921 / vanessa@gestionsvanessa.com

BAR and MUSIC
Alex's

C/Tarragona, 22 - 43560 La Sénia (Tgna)

Telf. 615 457 998

Peixos i Mariscs SUBIRATS



c/ Molí, 76 · Tel. 977 73 90 42 · MAS DE BARBERANS
c/ Méndez Núñez, 3 · Tel. 977 57 52 37 · LA SÈNIA

BENGRA

FRUITS SECS, S.L.

les dessea Felices Fiestas!

Castellón, 18
ROSELL



DISTRIBUCIÓ
DE
GASOILS
A DOMICILI

Av. Corts Valencianes, s/n.
Tel. 977 57 52 79
12510 SAN RAFAEL DEL RIO



Avda. Valencia, 43 - Teléfono 977 57 10 56
ROSSELL

AGENTE DE VENTAS Y SERVICIO



tobisaMUEBLES

Ctra. Benifassà s/n
43560 La Sénia Tarragona
T 977 71 38 70 F 977 57 01 14
comercial@tobisamuebles.com
www.tobisamuebles.com

Caldereria BAD

Bones Festes

Crta. Benifassar, s/n. 43560 LA SÈNIA
TEL. 977 57 52 89 (Tarragona)



Les Sorts
RESTAURANT
BONES FESTES

Ctra. Vinaròs, 13 12511- ROSSELL (Cs) Tel.: 977 57 11 48

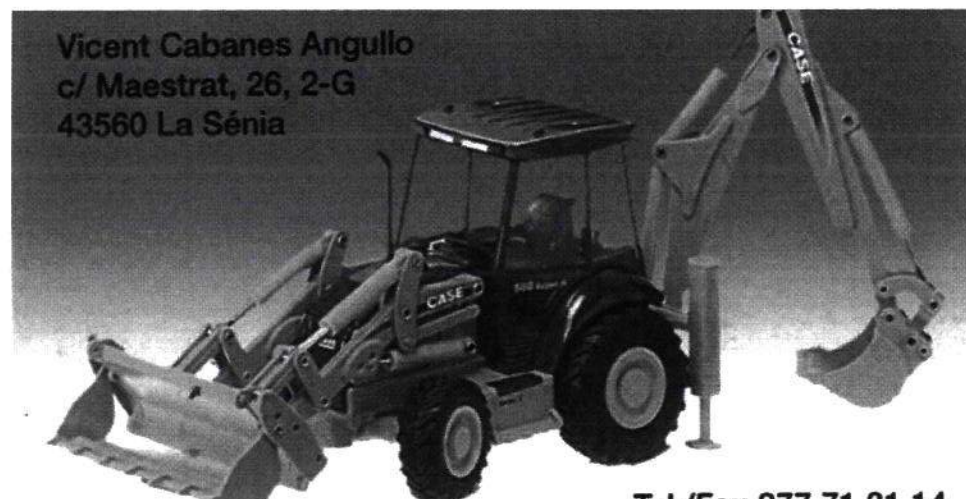

Vicent Cabanes Angullo
c/ Maestrat, 26, 2-G
43560 La Sènia

Tel./Fax 977 71 31 14
Mòbil 606 36 29 66
vitema2001@hotmail.com

Les Primes de Bel

Sense cap dubte les primes tenen una gran tradició cuinaria al poble de Bel, i es de generació en generació com es transmet la seva fabricació.

Els que tenim arrels a Bel, quan es parla de les primes, ja sabem a que ens referim, però per als que no ho sabeu us vull explicar una mica de que estem parlant.

Els seus orígens no es sap quant es va començar i per quina raó, si mirem varies generacions enrere tothom coincideix en recordar sempre la seva existència i tradició. Es tracta d'un present elaborat per la gent del poble i que es prepara uns dies abans de la festa major, uns voluntaris portadors dins de cistells ho porten en romeria fins al molló on el mossèn les beneeix i després es reparteixen entre tots el veïns anats en processó.

Les primes estan fetes amb els següents ingredients:

Farina, sal, aigua, matafaluga, llevat.

L'activitat comença pels homes del poble que van a buscar llenya, principalment sabina i ginebre secs, s'encén el foc, escombrant-lo i deixant-lo apunt, mentre tant les dones dins la pastera (tipus de baül), posen la farina en un munt al mig, a un costat es posa l'aigua templada amb el llevat, sal i matafaluga i poc a poc es va barrejant amb la farina fins donar-li la consistència adequada. El resultat es deixa reposar fins la seva fermentació. Passat el temps necessari, s'agafa la massa resultant i es parteix i es pesa, normalment en boles de 100 grams, després altres dones les aplanen en forma redoneta, (tipus pizza), ja estan apunt per ser pintades, son un altre grup de dones que amb uns estris anomenats pinces fan dibuixos espessigant la pasta, un cop acabat es porta al forn on es couen. Al forn hi ha un treball de coordinació per saber quines entren i quines tenen que sortir. Hi han les brases al costat, alimentades per petits troços de sabina seca que donen llum per poder veure com es van coent (s'anomenen llumbreres).

Aquesta es una tradició que fa poble, en la que hi participen molts veïns del poble, fet que uneix i serveix per retrobar-nos els veïns

L'associació amics de Bel anualment dedica un dia a conservar la tradició transmetre aquesta bonica activitat entre els mes joves fent taller de primes on les persones mes grans expliquen tot el procés d'elaboració.

Text i fotografia: Ramon Guimerà Sabater





ESPECIALIDAD
EN COMIDAS
CASERAS

Tel. 964 49 42 53
C/. Doctor Clará, 22
CANET LO ROIG
(Castellón)

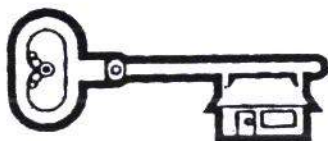

Carpintería Metálica

Gavaldá, s.l.

Avda. Valencia, 14 • Tel. 977 57 11 04
12511 ROSSELL (Castellón)

Benet Ortiz s.l.



NES FESTES!!

INSTAL·LACIONS INDUSTRIALS
ELECTRICITAT
FONTANERIA
CALEFACCIÓ
CLIMATITZACIÓ
PLAQUES SOLARS
CALDERES BIOMASSA

c/ Corunya, 6
43560 La Sénia (Tarragona)
Tel.: 977 71 32 84
Fax: 977 57 08 45
E-mail: info@benetortiz.com

Santi
peluqueros

Gabinete de Belleza

FELICES FIESTAS

Plaza San Bartolomé, s/n
Tel. 964 47 28 28 - 12580 **BENICARLÓ**



FLORISTERIA

News

Us desitja Bones Festes!

C/ Sant Antoni, 20 - Tel. 977 71 38 29 - 43560 **LA SÈNIA**

SOCIETAT
DE CAÇADORS

**SANT JAUMIE
DE BEL**

Desitja a tots
els seus socis i visitants

Bones Festes!

INSTAL·LACIONS INDUSTRIALS

GISBERT - BONET

- ◆ MANTENIMENTS
- ◆ ELECTRICITAT
- ◆ CALEFACCIÓ I CLIMATITZACIÓ



C/ Papa Luna, 21 LA SÈNIA

Tel. i Fax 977 57 52 11

Mòbil 676 960 973

Mòbil 676 960 972

E-mail: instalgb@lasenia.net

www.telefonica.net/web/gisbert-bonet/



Fabricació pròpia

El Carme, 16

Tel. 977 571 312

ROSSELL

(Castelló)



**MATERIALS CONSTRUCCIÓ
DECORACIÓ
BRICOLATGE**

Ctra. Benifassar, 40 Tel. 977 71 30 70

E-mail: sumisenia@futurnet.es

43560 LA SÈNIA (Tarragona) www.sumisenia.com



Marta Guimerà Gallent
Reina Festa Major Bel 2014



Gemma Cardona Reverter
Dama Festa Major Bel 2014



Ainoa Benet Tolós
Dama Festa Major Bel 2014



Anna Tost Candel
Dama Festa Major Bel 2014

EL CACAU



Diaris, revistes, llepolies i articles de papereria

C/ Metge Prades, 24

ROSSELL

*Avenida Valencia, n° 23
12511 - Rosell (Castelló)
Tel. 676 142 821
Tel. 650 374 329
avenidaloungebar@gmail.com*

Restaurante
Lounge Bar

A large, stylized letter 'A' with a horizontal bar across its middle. The word 'Avenida' is written in a serif font across the bar.

Avenida



CASA RURAL NURI



C/ COSTERETA FREDES

TELF. 977.72.91.02

OPTICALIA

ÓPTICA LA SÉNIA

ÒPTICS - OPTOMETRISTES

TEL. 977 71 37 85

c/ Sant Miguel, 3 · 43560 **LA SÉNIA** (Tarragona)
opticalasenia@hotmail.com · www.opticalia.com



JGG
J Gisbert
CONSTRUCCIONS

Josep Gisbert

GERENT

Rosari, 4 - 1r D
43590 JESÚS

Tel. 635 27 25 47
Tel./Fax 977 58 02 70

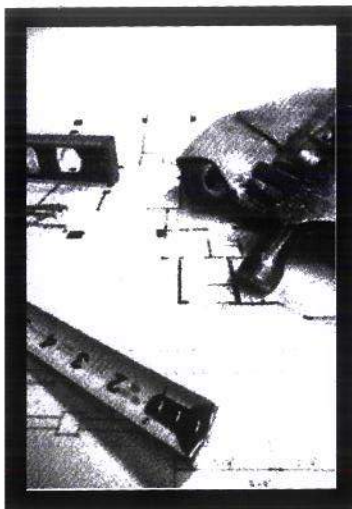

Fusteria Enrique Prades

CUINES
FUSTERIA INTERIOR I EXTERIOR
TOT TIPUS DE TREBALLS EN FUSTA

Ctra. Vinaros, km. 0.300
(detràs d'arrel mobles i gavalrà querol)
12511 ROSSELL (Castelló)
Tel. 646 268 694
quiqueprades@hotmail.com

SERRALLERIA

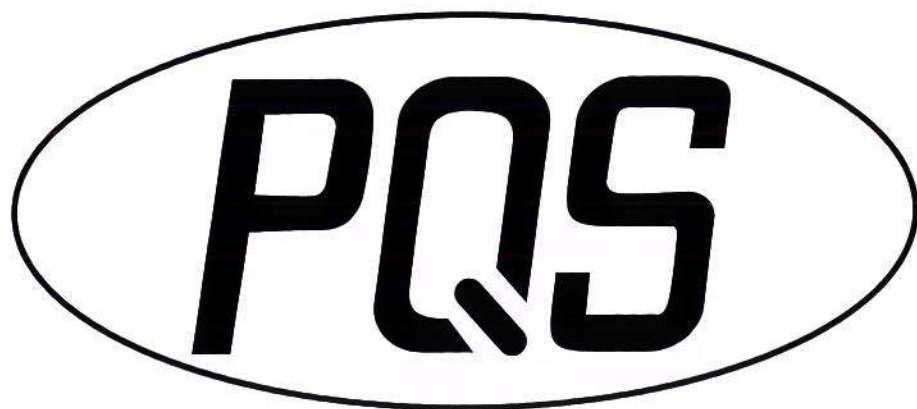

Camí Cementiri, s/n
Telèfon: 977 26 18 76 - Fax: 977 57 01 10
43560 **LA SÈNIA** (Tarragona)

Bar - Restaurante

La Taberna

FL *Bar - Restaurante*
La Taberna
SE ALQUILAN APARTAMENTOS
www.latabernadefredes.es



Mayor, 17
12599 Fredes (Castellón) Tel.: 977 729 152

Distribució de Combustible

GERMANS CUARTIELLA, S.L.

BONES
FESTES

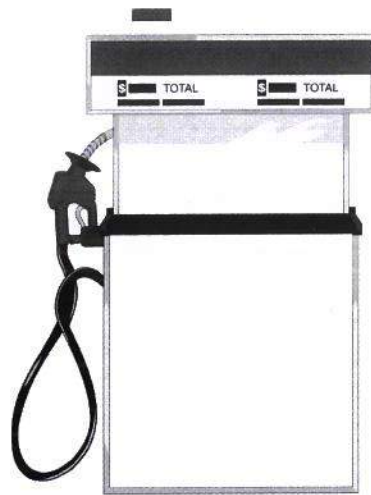

ESTACIÓ DE SERVEI LA SÈNIA, S.L.

C. Tarragona, 33
Tel. 977 71 35 83
Fax 977 71 37 66
43560 LA SÈNIA
(Tarragona)

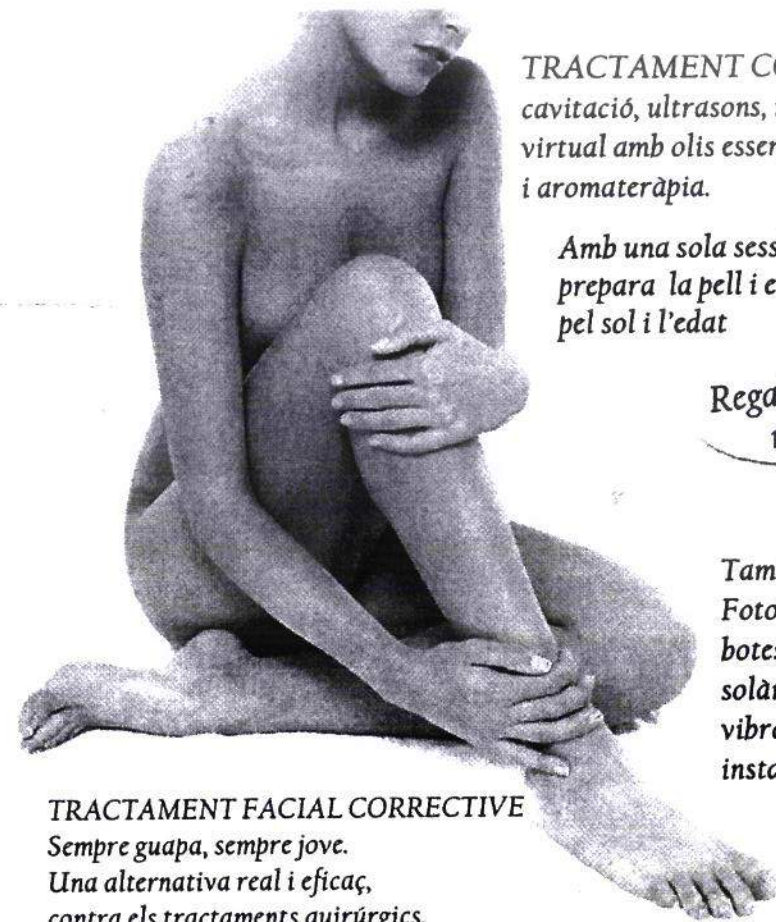

TRACTAMENT CORPORAL SPA
cavitació, ultrasons, mesoteràpia
virtual amb olis essencials
i aromateràpia.

*Amb una sola sessió, aquest estiu,
prepara la pell i evitaràs taques
pel sol i l'edat*

*Regala moments
màgics!*

*També t'ofereim:
Fotodepilació mèdica,
botes pressoteràpia,
solàrium, plataforma
vibratòria, bronzajat
instantani.. etc*

TRACTAMENT FACIAL CORRECTIVE
*Sempre guapa, sempre jove.
Una alternativa real i eficaç,
contra els tractaments quirúrgics.
Allisa les arrugues,
inlús pates de gall i contorn de llavis*

*Us desitgem
Bones Festes!*

*Deixa't cuidar
per nosaltres!*



Centre d'Estètica
vanessa

carrer del mig, 11 - 43560 La Sènia
tel. 977 71 31 55 - 655 16 35 55



Passeig de la Clotada, 28
43560 La Sénia (Tgna)

Telèfon: 687-243.928

José Vicente Arnau Cardona
Teresa Caballer Querol

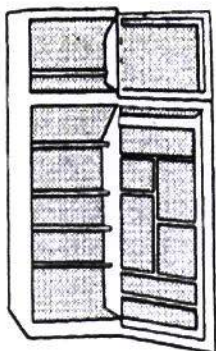

**VENTA Y REPARACION
DE ELECTRODOMESTICOS**

C/. Mar, n.º 18 - 25
Telf. 977 57 12 65
12511 ROSSELL

SENIA ASSESSORIA INTEGRAL, S.L.

AL SERVEI D'EMPRESES I PARTICULARS

ASSESSORAMENT FISCAL, COMPTABLE I LABORAL
ASSESSORAMENT JURÍDIC
TRAMITACIÓ D'HERÈNCIES I DONACIONS
GESTIÓ DE DOCUMENTACIONS DE VEHICLES
ASSEGURANCES: HOGAR, VIDA, SALUT, VEHICLES, RC,
ESTALVI, INVERSIÓ.....

C/ València, 16 baixos
43560 La Sénia (Tarragona)
Tel. 977713858 - Fax: 977575200
email: info@assessoriasenia.es

TALLER MECÀNIC - EXCAVACIONS

ANDRÉS VILARÓ

Ctra. Vinaròs, 2 - 12511 Rossell
Tel. 608 963 473



Carpintería
Subirats, s.l.

C/ Domenges, 1 - Apartado 29
43560 La Sénia (Tarragona)
Tel. / Fax 977 713 730

Aluminier 
TECHNAL

subirats@aluminier.es · www.lasguias.com/subirats · www.aluminier.es

SANTIAGO VICENTE

Colomers, 23
43560 La Sénia (Tarragona)
Tel. 977 713 342
Fax 977 570 277

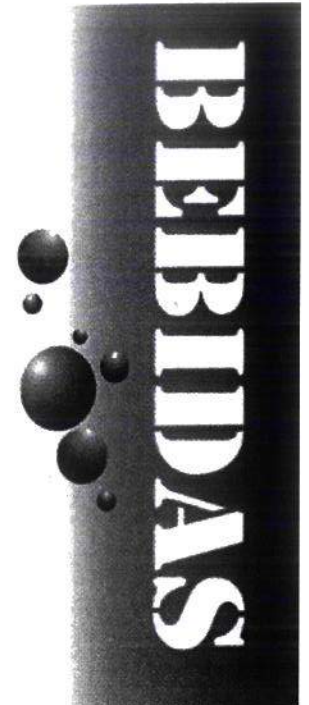

JOSEP
PERRUQUER



DONA HOME NEN

c/ Saragossa, 3 · 43559 La Sénia
Tel. 977 713 888
joquerlasenia@gmail.com

FLORIDA BAR

ALMUERZOS, TAPAS, COMIDAS Y CENAS



c/ Saragossa, 11
43560 La Sénia

Sebastian Martín
Tel. 629 623 778

sebasflorida@hotmail.com



FLORIDA | **BAR**

El Cistell d'Elia



C/ LA FUENTE N-10 ROSSELL

TEF.670 918 254



TALLERES
Salvador

Venta de vehiculos nuevos,
importación y ocasión.

C/. Barcelona, 48
43560 LA SÉNIA
(Tarragona)

Tel. 977 713 740 Mb. 607 819 081

M&S
LA SÉNIA MODES

Sant Antoni, 8
Tel. 977 71 33 52
Móvil: 618 64 42 63

43560 LA SÉNIA
(Tarragona)



La Cabaña

BAR - RESTAURANT

Tlf. 977 71 35 77 LA SÈNIA

FERRETERIA GARCIA

Ferreteria general

Pintures

Manetes de disseny

Accessoris de bany

I tot per a la cuina i la taula

US DESITGEM MOLT BONES FESTES!



BONES FESTES

c/ Mar, n° 14
12511 **ROSSELL**

977 571 109
648 818 204

Perruqueria

ABELLA

Sant Miquel, 27

Tel. 977 713 167

43560 LA SÈNIA

DÚNIA

PERRUQUERIA HOME



Bones festes belenes i belenques!

Dúnia Cervera Aguilar | C/Sant Antoni, 36 La Sénia | 977 713 722 - 670 643 591

CIBUM

C/ Caballeros, 44

Tel. 977 57 10 76

12511 ROSELL (Castellón)



Tel. 977 713 409

Fax 977 713 350

GUARDIA

Taller de mobles, S.A.

Fábrica: Ctra. La Sénia - Rosell km 4,8

Domicilio: Calvario, 1 • Apto. 36

43560 La Sénia (Tarragona)



Añón-Querol, S.A.

TELEFONOS 977 71 30 50 - 57 03 02 - FAX 977 57 52 95
CASAS DEL RIO - ROSSELL (Castellón)

CORRESPONDENCIA: APARTADO 37
LA SENIA (Tarragona)



L'ESTANC DE

LA SÈNIA

els desitja

Bones Festes!

Joana Martí

C/ Carmen, 11 - La Sénia ☎ 977 71 35 23

PESCADOS Y MARISCOS

ALBIOL CHALER, C.B.

LES DESEA FELICES FIESTAS

Telf. 690089912

Rosell, La Senia

Mas Barberans, Sant Rafael

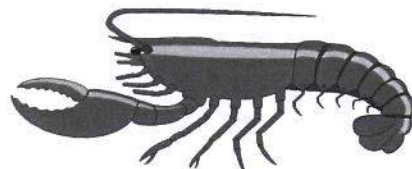



Dr. Prades, 20 12511 ROSSELL (Castelló)
Tel.: 977 57 10 38

Cafeteria
Restaurant



info@can-joan.com
www.can-joan.com

C/ Baix, 15
977 57 14 35
669 07 12 00
12511 ROSSELL (Castelló)

Panaderia & Bolleria
NEUS
JOSE E. FORNOS

C/ Ramón y Cajal, 14 - 977 71 39 24
12510-SAN RAFAEL DEL RIO
C/ País Valencia, 5 - 964 45 47 57
12500-VINAROS

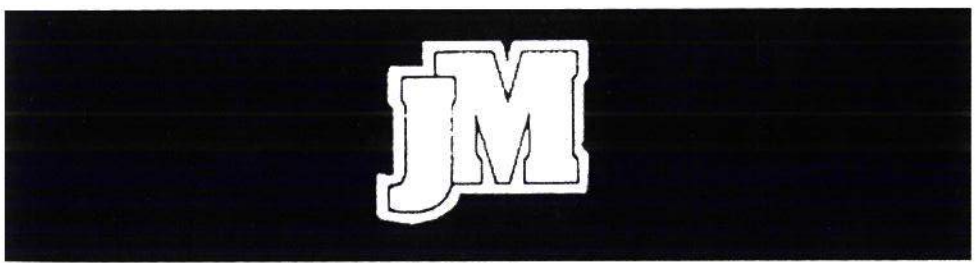

ELECTRICITAD

JOAQUIM MESEGUER QUEROL

Reparacions - Instal·lacions Elèctriques - Fontaneria

DOCTOR PRADES, 25 - TELEFON 977 57 13 80 - 12511 ROSSELL (Castelló)



Us desitja Bones Festes.

VIVE

Muebles Verge, s.l.

Ctra. Rossell km 5,4 _12511 Rossell _Castellón
Telf 977 575 397 – 977 570 476 Fax 977 713 295
www.vi-ve.com _www.mueblesverge.com
info@vi-ve.com _ info@mueblesverge.com



DOLORS

p e r r u q u e r i a

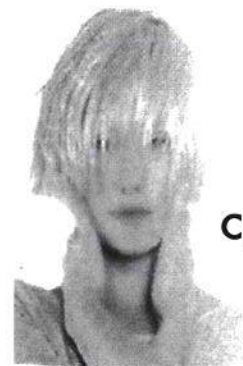

c/ Guillem de Moragues, 8
Telf. **977 71 36 17**
La Sénia (Tarragona)



xiquets

Roba de 0 a 16 anys
l·listes de comunió
l·listes de naixement
puericultura
complements

c/ Carlos I, 4 baixos · La Sénia · Tel. / fax 977 713 394

PANADERIA - HORNO

"Desi"



Calle Dr. José Prades, 3 - Teléfono 57 10 18
ROSSELL

Panadería VIVES

HORNO y PANADERIA



Calle Carmen, 7
Teléfono 977 57 11 30

ROSSELL (Castellón)

MUÑOZ PLA, S.L.

Materials de construcció
Paviments i revestiments ceràmics
Mobles de bany, sanitari i aixetes
Complements del bany

C. Mar, 53 Tel.: Tax 977 571 043

ROSSELL

C. València, 36 Alacant Tel.: 977 575 504

LA SÉNJA



GALERIA LES PRIMES BEL 2013

GALERIA FESTES MAJORS 2013

FESTA SANT JAUME 2013

OPERA DE LA MONTAÑA 2013

GALERIA FOTOS TERCER TALLER PRIMES 2013

GALERIA FOTOS DINAR DONES

www.amicsdebel.org



Activitats

En aquesta secció podeu trobar les activitats que organitza l'associació.

[Llegir més](#)



Flora i Fauna

La nostra zona es molt rica en Flora i Fauna. Descobri-la.

[Llegir més](#)



Geologia i Meteorologia

La geologia es molt destacada al nostre territori amb grans tossals i profunds barrancs, descobrius-los.

[Llegir més](#)



La seva gent

La seva gent es amable i acollidora, us sentireu com a casa.

[Llegir més](#)



Llocs d'interès

Hi ha llocs plens d'història que no us podeu perdre.

[Llegir més](#)



Com arribar-hi

Voleu saber molt més dels llocs, us podem ajudar.

[Llegir més](#)



Senderisme

El nostre terme te moltes possibilitats per fer excursions amb gran varietat de rutes, gaudiu-ne.

[Llegir més](#)



Eines

Descobriu les eines utilitzades per treballar amb els seus curiosos noms.

[Llegir més](#)



Fotografies antigües

Per mig de les fotografies antigües tenim la nostàlgia de l'època i també curiositats per saber més.

[Llegir més](#)

Espai Natura

ROPA DE AVENTURA · MONTAÑA
TREKKING

ARTÍCULOS DE CAZA · COTOS DE CAZA

SERIGRAFÍA · BORDADO ·
TEXTIL · ROPA LABORAL
ROTULACIÓN · VINILOS

Tel. 977 57 10 05 - ROSSELL

spainatura@hotmail.com

www.espainaturarossell.com

MÁS DEL ÁNDALUS

SUELTA DE PERDICES · CODORNICES / FAISANES

· OJEOS · PASES DE TEMPORADA (ZORZAL)

· PASES ADIESTRAMIENTO PERROS · PASES CONEJO

Diego 606 71 08 38

Alex 609 49 04 60

SALZADELLA
(CASTELLÓN)

Retablo de San Miguel y San Jerónimo

Autor: Anónimo

Época: Ca.1530

El retablo se conserva esencialmente íntegro, ya que tiene todos los elementos típicos de estas piezas litúrgicas: tabla central, dos calles laterales, ático y predela, faltando tan sólo un posible guardapolvo.

Algunas de las escenas del retablo son en cierta manera poco comunes, como los cinco profetas de la predela (Ezequiel, Isaías, David, Jeremías y Daniel, todos

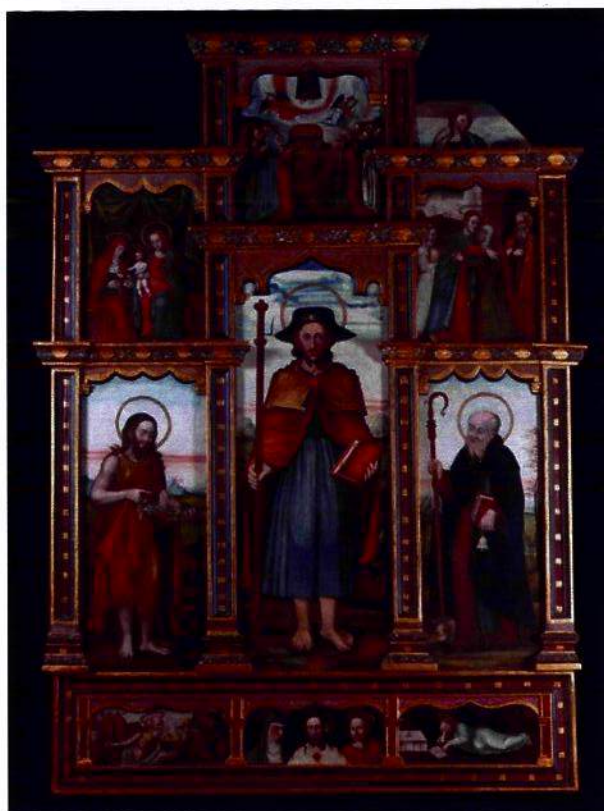

ellos perfectamente identificables a partir de grandes filacterias) representados como personajes de cierta edad, sentados sobre arquibancos y con nimbo de forma geométrica. Todos llevan vestidos lujosos y el profeta David está tocando un arpa. También es interesante la representación de la Santísima Trinidad, situada en el ático del retablo, ya que el pintor además de las figuras de dios Padre, el hijo y el Espíritu Santo, situado sobre el mundo y, también representa los cuatro evangelistas, mediante el clásico del Tetramorfos, identificados (al igual que los profetas) con filacterias.

También podríamos destacar la inclusión de una escena poco conocida de la vida de San Jerónimo y que representa el momento en que el santo hace resucitar a dos herejes griegos.

Por las características técnicas de las pinturas del retablo, creemos que nos hallamos ante la obra de un artista con un cierto dominio artesanal en la manera de plantear las representaciones de las figuras humanas, pero que muestra manifiestas dificultades al momento de representar los animales.

No se puede atribuir, ésta obra a ningún artista en concreto. Respecto a los pintores de la zona de la comarca dels Ports y sus limítrofes y que están en activo durante la época en que fue pintado el retablo, se puede destacar a Vicent Desi (o de Asin) o también al pintor Climent Cerdà o Joan Aragonès que pintaron retablos en la comarca dels Ports y en la Tinença de Benifassà.

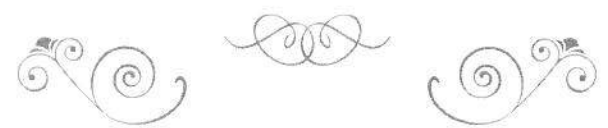

Activitats dutes a terme per l'associació durant l'any

- Setembre 2013: Festa de l'Ereta amb fideuada a Bel.
- Octubre 2013: Taller de primes, on els més petits van participar en un taller per conservar la tradició de generació a generació.
- Octubre 2013: Festa de les dones, en acabar el taller de primes les dones van fer un dinar popular.
- Gener 2014: Arribada dels reis a Bel amb molts regals, caramels i il·lusió per tothom.
- Març 2014: Festa de sant Antoni.
- Festa de Sant Jaume, aquest any es celebrarà el dia 26, 27 de juliol.

Dia 26 juliol

A les 8:00: Excursió a la pena.

A la tornada refrigeri per recuperar energia.

A les 18:00: Presentació del llibre "La tinença de Beninifassà i la seva cuina", per la seva autora LLUISA VIÑAS GARCIA.

A les 21:00: Sopar popular (preu sopar i ball 17 euros, feu les reserves fins al 18 de juliol Laura, Joaquin) i en acabar ball fins la matinada amb los Del 43.

Dia 27 juliol

A les 12:00: Ball de vermut amb los Del 43.

- 13 setembre 2014: Festa de l'Ereta trobada amb els veïns de la pobla de Benifassà, aquest any dinar a la Pobla.

Obres realitzades durant aquest any:

- Finalització i posta en marxa del segon dipòsit d'aigua que soluciona els problemes en anys de molta sequera i el major consum que es produeix per l'acondicionaments de les cases.

- Adoquinat de la plaça i la meitat del carrer major, amb instal·lació de nova conducció d'aigua, arquetes de clavegueres i comptadors d'aigua.

Disposem de pàgina web: amicsdebel.org també Facebook.

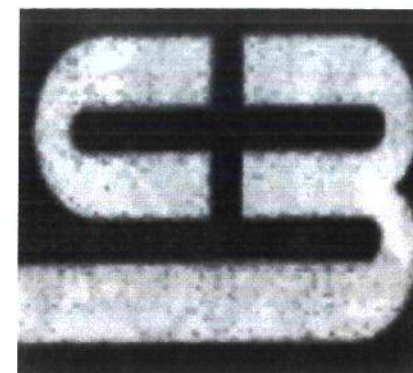

LACATS

CARDONA-BEL, S.L.

CRTA. ROSSELL, KM. 5,4 - TEL./FAX 977 71 39 12
12511 ROSELL (CASTELLÓ)



AUTO SÉNIA

Reparación y
venta de automóviles

SERVICIO OFICIAL

FORD
NISSAN

ALICANTE, S/N. TEL. 977 71 31 22
43560 LA SÉNIA (Tarragona)

FORN DE PA

Isabel

C/. Carmen, 41 - Tel. 977 713123

LA SENIA



GENERALI
Seguros



ALFONSO
ALMANSA
GIRONA

AGENTE
GENERALI

C/ SARAGOSSA, 12
43560 LA SÉNIA

TEL. 977 57 54 71
MÒBIL 615 86 10 11

Esmorzars • Tapes • Plats Combinats • Especialitats de la Casa

BAR - RESTAURANT

LO DE JUANMA



Tels. 659 38 13 55 / 618 03 59 57

Doctor Juan Saiz II

12511 **ROSSELL**